

BURSA İLİ, KARACABEY İLÇESİ
SINIRLARI İÇERİSİNDE ATARES-2
RÜZGAR ENERJİ SANTRALİ VE ŞALTI SAHAŞI
ALANLARINA İLİŞKİN 1/5000 ÖLÇEKLİ
NAZIM İMAR PLANI

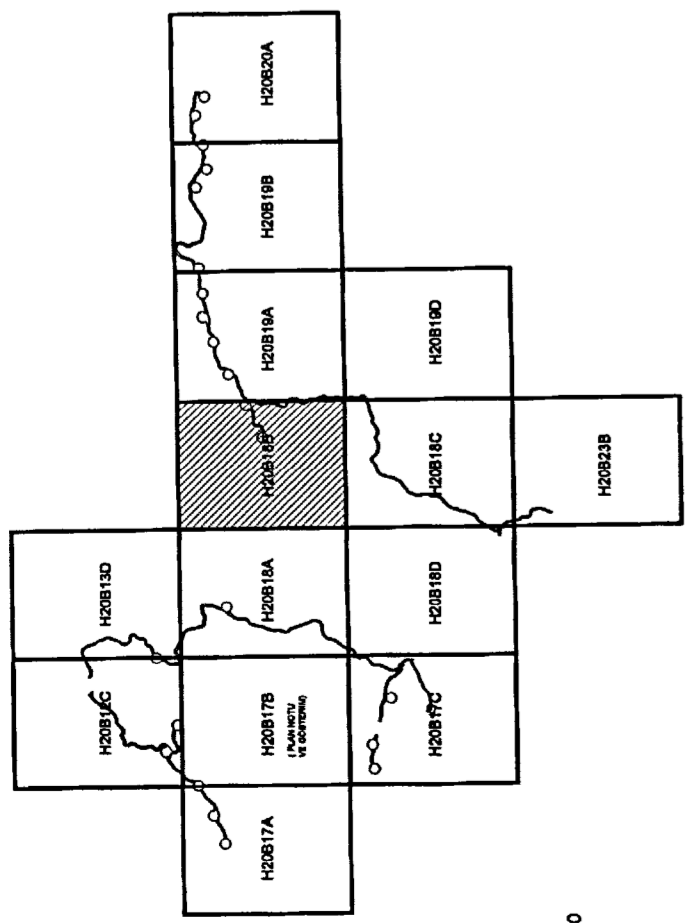

MARSA
MİMARLIK
MÜHÜRÜ
KONUT VE SANAYİ MİMARLIK
ULU CAMİİ KARŞISI
050 333 10 10
050 333 10 10

GEMİ MÜHÜRÜ
MİMARLIK
MÜHÜRÜ

MARSA
MİMARLIK
MÜHÜRÜ
KONUT VE SANAYİ MİMARLIK
ULU CAMİİ KARŞISI
050 333 10 10
050 333 10 10

BURSA İLİ, KARACABEY İLÇESİ, ATARES-2 RÜZGAR ENERJİ SANTRALİNE
İLİŞKİN 1/5 000 ÖLÇEKLİ NAZIM İMAR PLANI

Plan No: N1/5000-111
Kırsal Alan ve Turizm Alanları
Ölçek: 1/5000

Marşas Densiz ve Akilcioğlu Çevre Kurumu Bilgi, Bursa İl,
Karacabey İlçesi, Atares-2 Rüzgar Enerji Santraline İlişkin
Hazırlanan 1/5000 ölçekli Nazım İmar Planı
İnsaatın, Bakanlık Mevzuatı 24.10.2022 tarihli ve 4829/20
Tarihli Karar ile onaylanmıştır. İlgili madde ile
Çevre, Şehircilik ve İklim Değişikliği Bakanlığı
onayıyla.

ÇEVRE, ŞEHİRCİLİK VE İKLİM BİLİMLERİ BAKANLIĞI
Tebliğ Vurgulama Kurumu Genel Müdürlüğü

Şahin DÜZGÜN
İmar Planlamacı Mimar

BANDIRMA-H20-b-18-b

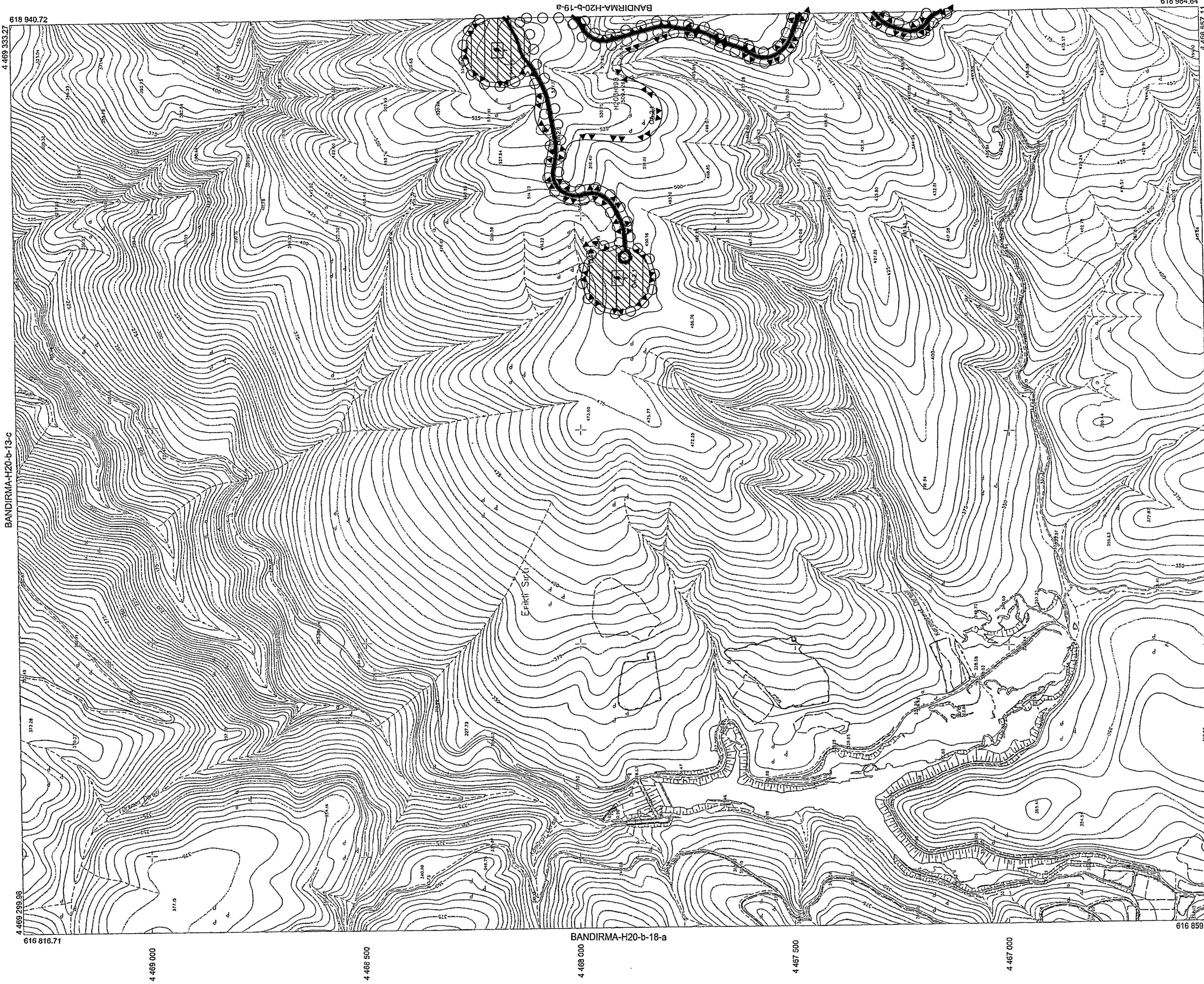

01					
02					
03					
04					
05					
06					
07					
08					
09					
10					
11					
12					
13					
14					
15					
16					
17					
18					
19					
20					
21					
22					
23					
24					
25					

4 466 523.30

617 000

BANDIRMA-H20-b-18-c

618 500

4 469 557.11

1:5000

KONTROL

Planın Harita ve Çizim Kurumunca Hazırlanmış ve Kayıtlı Olduğu İçin Harita ve Çizim Kurumunca Çıktırılmış ve Kontrol Edilmiştir.

MARŞAS DENSİZ VE AKILCIOĞLU ÇEVRE KURUMU
Genel Müdür
Mimar ve Şehir Kurumları
Mimarlık Kurumu
Mimarlık Kurumu

ŞEHİR GENEL MÜDÜRLÜĞÜ
Harita Etim ve Bilgi İşleri

ASLI GİZLİ

MARŞAS DENSİZ VE AKILCIOĞLU ÇEVRE KURUMU
Genel Müdür

ŞEHİR GENEL MÜDÜRLÜĞÜ
Harita Etim ve Bilgi İşleri