

# BANDIRMA-H20-b-18-a-1-d

BURSA İLİ, KARACABEY İLÇESİ  
SINIRLARI İÇERİSİNDE ATARES-2  
RUZGAR ENERJİ SANTRALI VE ŞALT SAHASI  
ALANLARINA İLİŞKİN 1/1000 ÖLÇEKLİ  
UYGULAMA İMAR PLANI

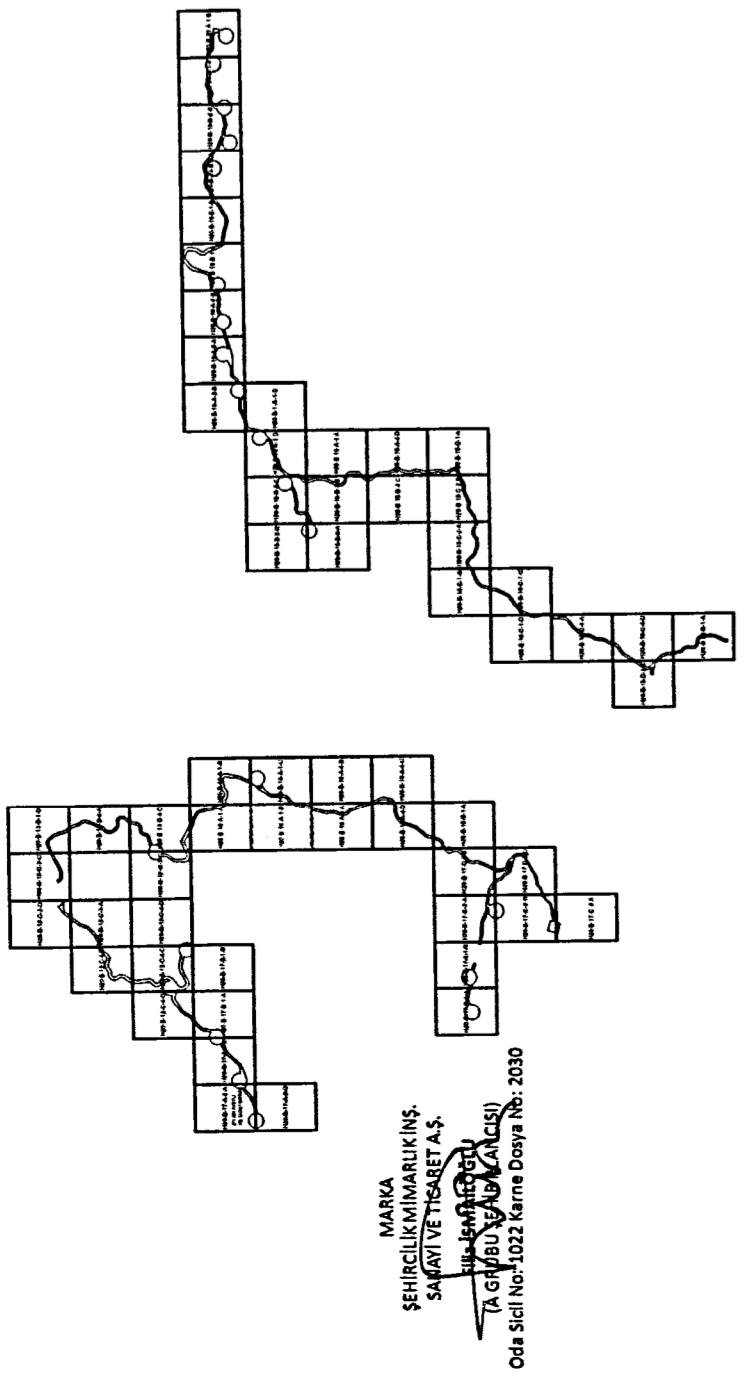

İMAR PLANI  
BURSA İLİ KARACABEY İLÇESİ  
ATARES-2 RÜZGAR ENERJİ SANTRALI VE ŞALT SAHASI  
ALANLARINA İLİŞKİN 1/1000 ÖLÇEKLİ UYGULAMA İMAR PLANI  
04/01/2015 TARİHİNDE ONAYLANMIŞTIR.

BURSA İLİ KARACABEY İLÇESİ, ATARES-2 RÜZGAR ENERJİ SANTRALINE  
İLİŞKİN 1/1000 ÖLÇEKLİ UYGULAMA İMAR PLANI

Plan İmar No: UİP.1681397  
Kuvvet Ayarı No:2022/111  
Ölçek: 1/1000  
Marmara Denizi ve Akdeniz Denizi Çevre Koruma Bölgesi, Bursa İli,  
Karacabey İlçesi sınırları içerisinde bulunan ve imar planı ile  
ilgili alanın 450 parseli 1/1000 ölçekli imar planı ile ilgili olarak  
İnceleme, Sakatlık Mahkemesi 24.03.2022 tarihli ve 485782  
sayılı karar ile 1. sınıf çölleşmiş arazi olarak belirlenmiş ve  
çölleşmiş arazi olarak belirlenmiştir. İmar planı üzerinde  
çölleşmiş arazi olarak belirlenmiştir.  
ÇEVRE, KÜLTÜR VE İKLİM BAKANLIĞI İZMİR BÜYÜKŞEHİR BELEDİYESİ  
İKLİM VE ÇEVRE BAKANLIĞI

ÇEVRE, KÜLTÜR VE İKLİM BAKANLIĞI  
İZMİR BÜYÜKŞEHİR BELEDİYESİ  
İKLİM VE ÇEVRE BAKANLIĞI

M. V.  
Nispetiye ÇALIŞKAN  
4818/Şenlik Sokak No:10/04

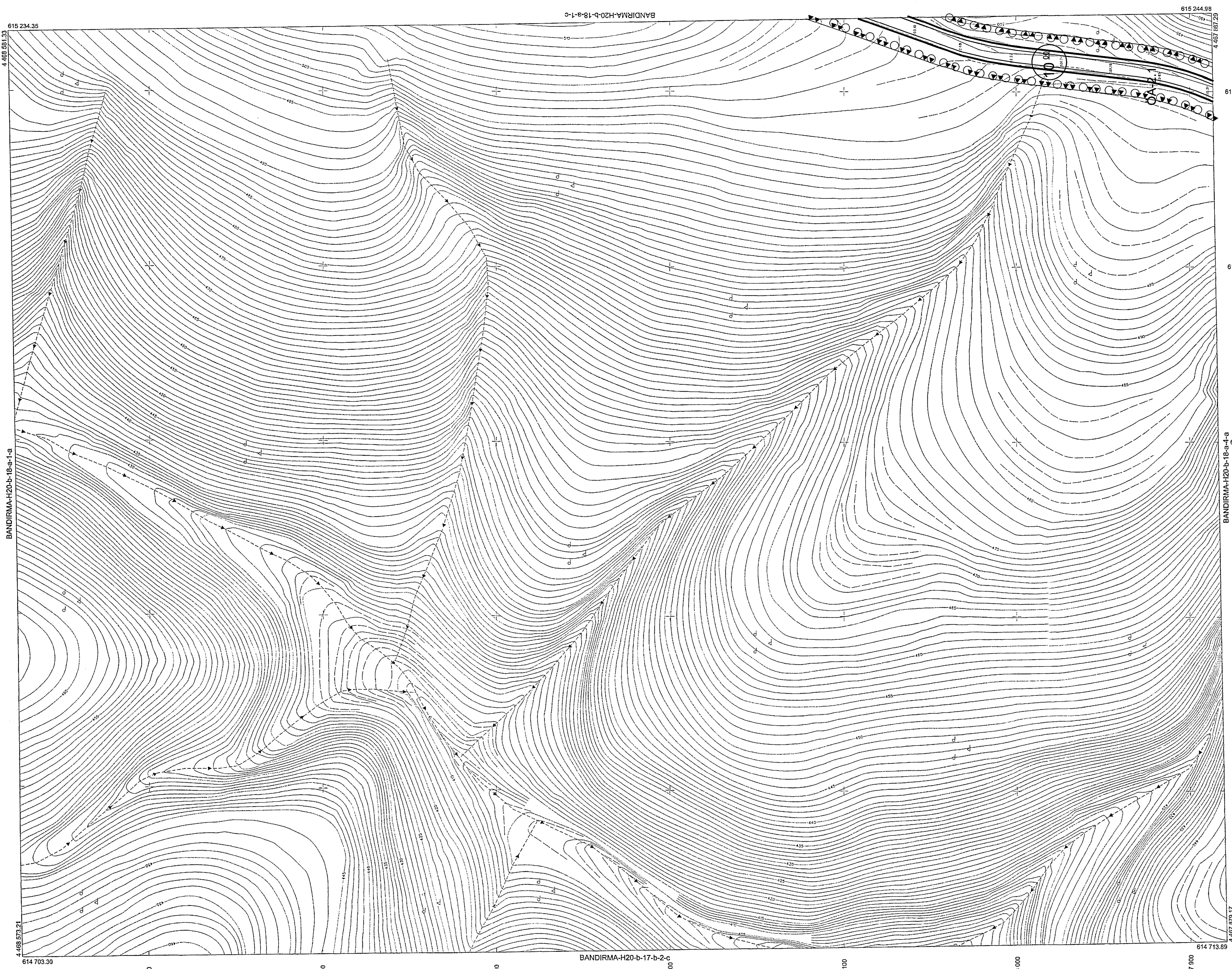

BANDIRMA-H20-b-18-a

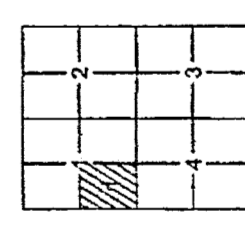

MİLLİ Savunma Bakanlığına 28/02/2015 tarihli ve  
684 sayılı yazı ile onaylanmıştır. Kararın  
12 Temmuz 2015 tarihli ve 28195 sayılı  
Resmî Gazete'de yayımlanmıştır. Karar Özet:  
TUTANAKA Yayımlı 2005/4 sayılı Bakanlık Kararı ile  
TUTANAKA Yayımlı 2005/4 sayılı Bakanlık Kararı ile  
TUTANAKA Yayımlı 2005/4 sayılı Bakanlık Kararı ile  
TUTANAKA Yayımlı 2005/4 sayılı Bakanlık Kararı ile

1:1000

Bakanlıklar arası 15 Temmuz 2002 tarihli, Tıbbiye, Oğuzkaya, Hacılar ve Harita Bölgeleri Üzerine  
Yürürlüğe Konulan 15 Temmuz 2002 tarihli, Tıbbiye, Oğuzkaya, Hacılar ve Harita Bölgeleri Üzerine  
Yürürlüğe Konulan 15 Temmuz 2002 tarihli, Tıbbiye, Oğuzkaya, Hacılar ve Harita Bölgeleri Üzerine

YATKINLIK İZMİR  
Marmara Bölgesi, Bursa İli,  
Karacabey İlçesi sınırları içerisinde bulunan ve imar planı ile  
ilgili alanın 450 parseli 1/1000 ölçekli imar planı ile ilgili olarak  
İnceleme, Sakatlık Mahkemesi 24.03.2022 tarihli ve 485782  
sayılı karar ile 1. sınıf çölleşmiş arazi olarak belirlenmiş ve  
çölleşmiş arazi olarak belirlenmiştir. İmar planı üzerinde  
çölleşmiş arazi olarak belirlenmiştir.

Doç. Dr. Çetin AYDIN  
Mühür: BEO Müh. Fak.  
Kontrol Müh.

Mehmet SAHATK  
Emlak ve İmarlık Daire Başkanı

Çağrı GÜLENC  
MİSİL Genel Müd. Yel.  
RUSİE Genel Müdür

İsmail Hakkı ÇETİNKUÇ  
RUSİE Genel Müdür

O.N.A.Y  
04/01/2015

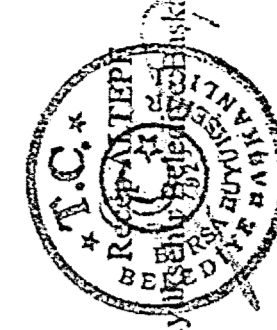

Prof. Dr. Mehmet

Doç. Dr. Çetin AYDIN  
Mühür: BEO Müh. Fak.  
Kontrol Müh.

Mehmet SAHATK  
Emlak ve İmarlık Daire Başkanı

Çağrı GÜLENC  
MİSİL Genel Müd. Yel.  
RUSİE Genel Müdür

İsmail Hakkı ÇETİNKUÇ  
RUSİE Genel Müdür

BUSKİ GENEL MÜDÜRLÜĞÜ  
Harita Bilgi ve Değerlendirme Birimi

ASLI GİBİDİR

