

BURSA İLİ, KARACABEY İLÇESİ
SINIRLARI İÇERİSİNDE ATARES-2
RÜZGAR ENERJİ SANTRALI VE SALT SAHAŞI
ALANLARINA İLİŞKİN 1/5000 ÖLÇEKLİ
NAZIM İMAR PLANI

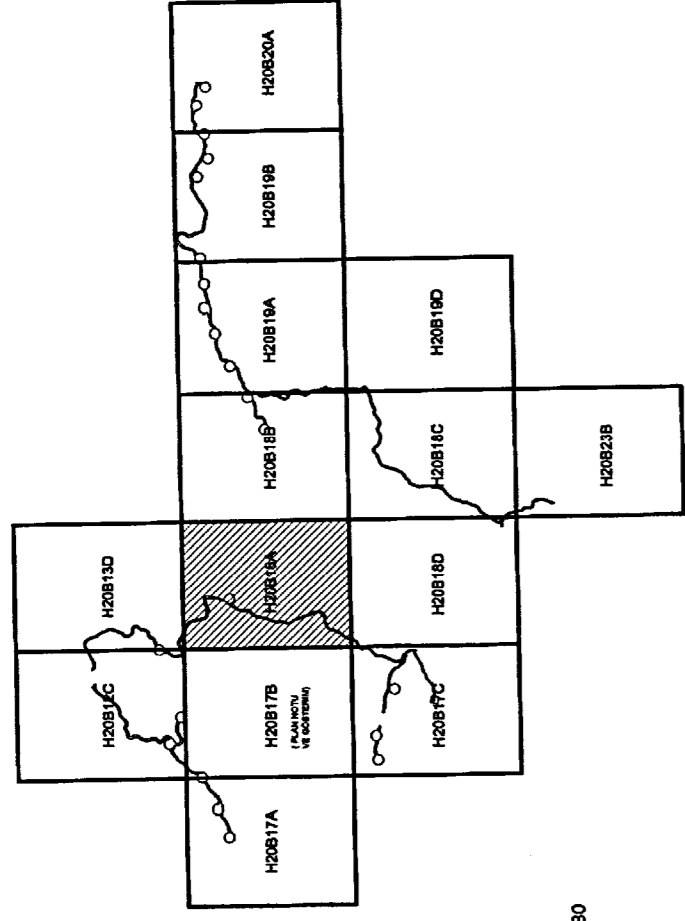

MARSA
MÜHÜRÜ
M.Ş. NO: 100/2022/113
GİRİŞ NO: 2022/113/113
GİRİŞ TARİHİ: 2022/11/13

BURSA İLİ, KARACABEY İLÇESİ, ATARES-2 RÜZGAR ENERJİ SANTRALINE
İLİŞKİN 1/5000 ÖLÇEKLİ NAZIM İMAR PLANI

Gözetim: ARSLANALI
Şef Mühendis

Uyg.
R.İ.Ş. ÇABUKÇU BAYRAK Y.
4.Şişli Paftasına Şişli Mülkiyeti

Plan No: M.Ş. No: 100/2022/113
Kurum Aray No: 2022/113
Ölçek: 1/5000
Marsyas Derisi ve Akilide Çelik Çatı Kurumu Bölgesi Bursa İli,
Karacabey İlçesi, Atares-2 Rüzgar Enerji Santraline İlişkin
Haritaların -14- parçalık 1/5000 ölçekli Nazım İmar Planı
İncelendi. Bakanlık Mevzuatının 24.10.2022 tarihli ve 48579/20
sayılı yazılı kararı ile Bakanlık tarafından onaylanmıştır.
Cumhurbaşkanlığı Kararnamesiyle USG maddesiyle uyarınca
onaylandı.
ÇTİRE, ENERJİ VE KLİMA BAKANLIĞI
TİKAŞ VE ENERJİ İZLEME VE DENETİM GENEL MÜDÜRLÜĞÜ
Şişli Mülkiyeti Şişli Paftası
İmar Planlama Bölümü

BANDIRMA-H20-b-18-a

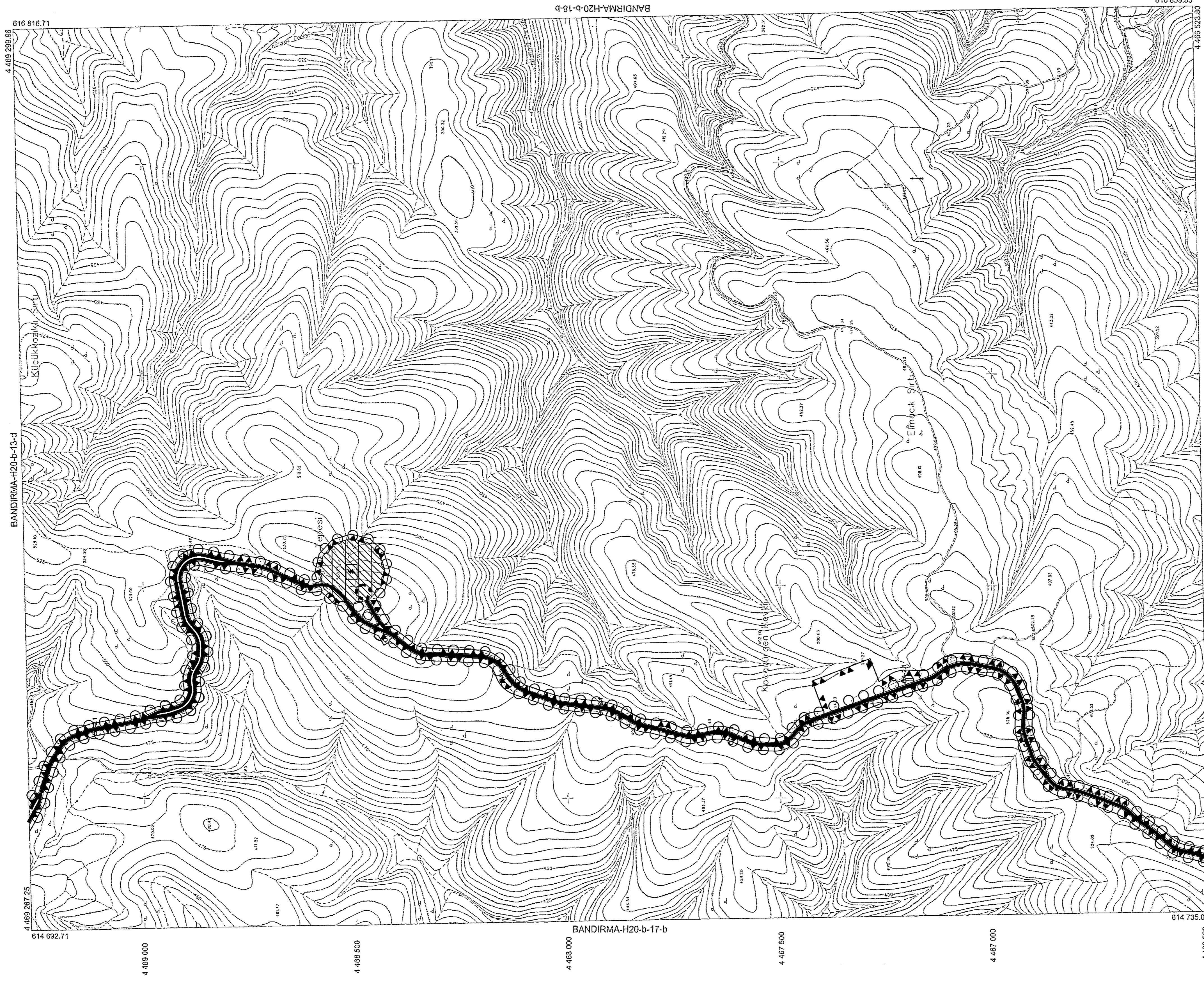

01				
02				
03				
04				
05				
06				
07				
08				
09				
10				
11				
12				
13				
14	21	22	23	24
	25			

1:5000
BANDIRMA-H20-b-18-b
614 692.71 614 735.06
4 469 000 4 469 500
615 000 616 000 616 500 616 859.85

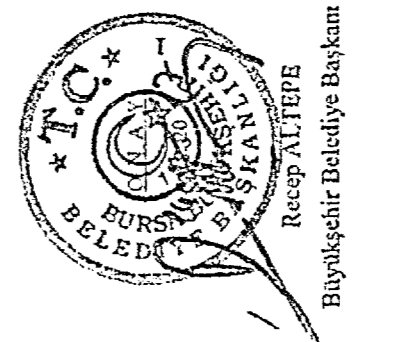

MARSA
MÜHÜRÜ
M.Ş. NO: 100/2022/113
GİRİŞ NO: 2022/113/113
GİRİŞ TARİHİ: 2022/11/13

YEREL YETKİLİLERİN İZİNİ ALINMIŞTIR.
YEREL YETKİLİLERİN İZİNİ ALINMIŞTIR.
YEREL YETKİLİLERİN İZİNİ ALINMIŞTIR.

YEREL YETKİLİLERİN İZİNİ ALINMIŞTIR.
YEREL YETKİLİLERİN İZİNİ ALINMIŞTIR.
YEREL YETKİLİLERİN İZİNİ ALINMIŞTIR.

YEREL YETKİLİLERİN İZİNİ ALINMIŞTIR.
YEREL YETKİLİLERİN İZİNİ ALINMIŞTIR.
YEREL YETKİLİLERİN İZİNİ ALINMIŞTIR.

