

BURSA İLİ, KARACABEY İLÇESİ

SINIRLARI İÇERİSİNDE ATARES-2

RÜZGAR ENERJİ SANTRALI VE ŞALT SAHAŞI

ALANLARINA İLİŞKİN 1/5000 ÖLÇEKLİ

NAZİM İMAR PLANI

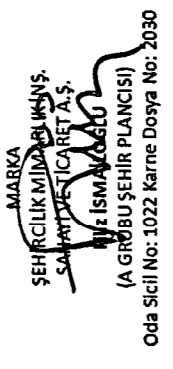
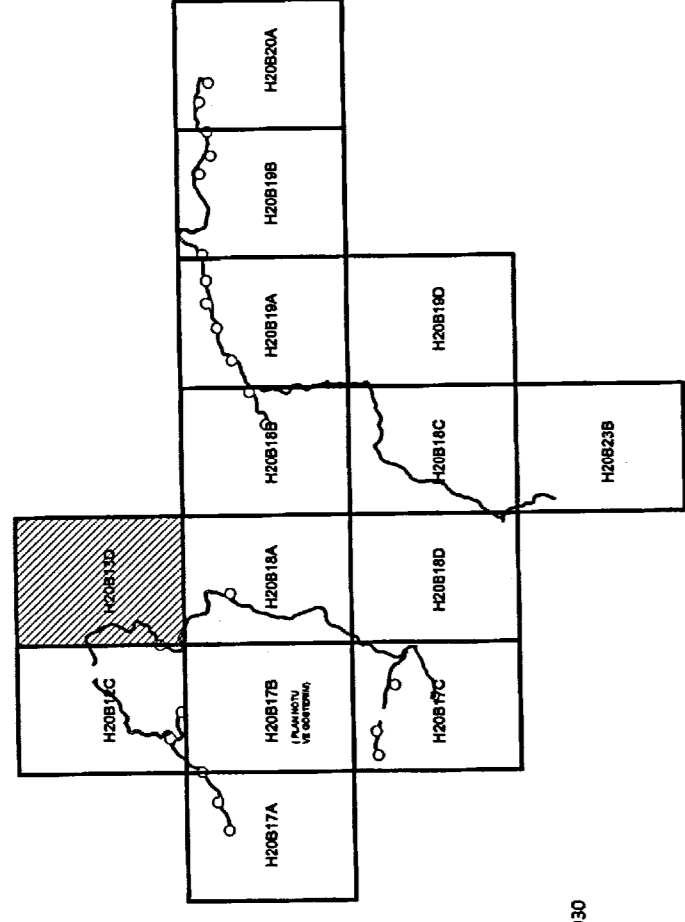

BURSA BÜYÜKŞEHİR BELEDİYESİ
MÜHÜRÜ (BURSA BELEDİYE BAŞKANLIĞI)
Çevre, Şehircilik ve İklim Değişikliği İlçe Müdürlüğü, Sayı: 5320/15.000.0000/2022/111

BURSA İLİ, KARACABEY İLÇESİ, ATARES-2 RÜZGAR ENERJİ SANTRALINE
İLİŞKİN 1/5000 ÖLÇEKLİ NAZİM İMAR PLANI

ÖZEL YATIRIMCI

ŞİRKETİ

İNŞAAT
4.Şişli Paşası Sokak Kat:1

Plan No: İM.1/5000/2022/111

Ölçek: 1/5000

Karacabey İlçe ve Atares-2 Rüzgar Enerji Santrali, Bursa İli,

Karacabey İlçe, Atares-2 Rüzgar Enerji Santrali İlişkin

hazırlanan 1/5000 ölçekli Nazım İmar Planı

incelendi. Bakanlık Makamının 24.10.2022 tarihli ve 4827970

sayılı yazılı kararınca, planın onaylanması hususunda

Çevre, Şehircilik ve İklim Değişikliği İlçe Müdürlüğüne

onandır.

ÇEVRE, ŞEHİRCİLİK VE İKLİM DEĞİŞİKLİĞİ

Bakanlığına

Tebliğ Vurgunlaştırılmış ve Şerhli olarak

İmar Planı olarak onaylanmıştır.

İmar Planı Müdürlüğüne Başkani

BANDIRMA-H20-b-13-d

BANDIRMA-H20-b-13-a

4.472.076.19
616.773.56

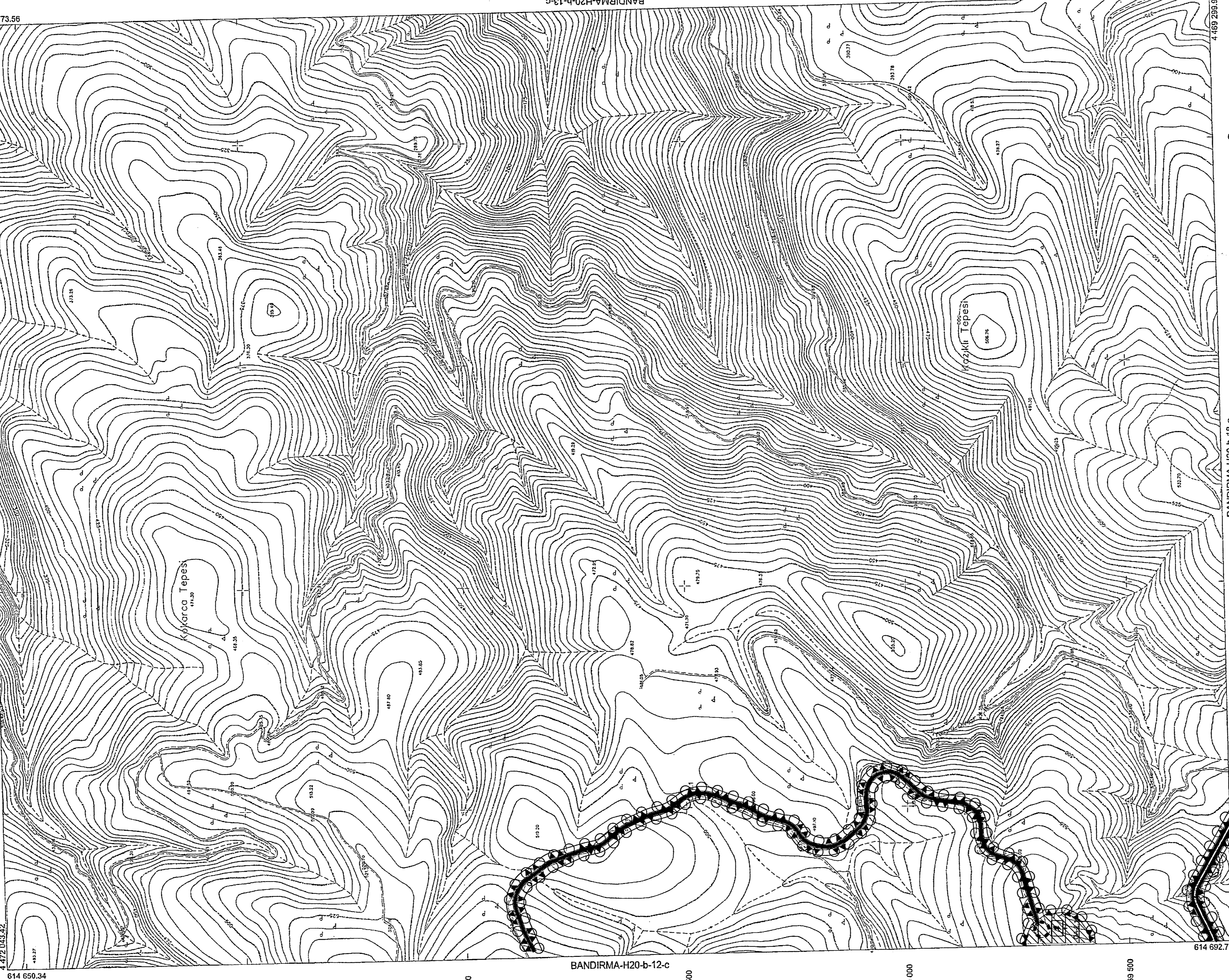

01	02	03	04	05	06
07	08	09	10	11	12
13	14	15	16	17	18
19	20	21	22	23	24
25	26	27	28	29	30

1/5000 ölçekli harita, 15 Temmuz 2022 tarihli Bakanlık Makamı kararına göre hazırlanmıştır. Harita, 15 Temmuz 2022 tarihli Bakanlık Makamı kararına göre hazırlanmıştır. Harita, 15 Temmuz 2022 tarihli Bakanlık Makamı kararına göre hazırlanmıştır. Harita, 15 Temmuz 2022 tarihli Bakanlık Makamı kararına göre hazırlanmıştır.

1:5000

BANDIRMA-H20-b-18-a

BANDIRMA-H20-b-13-c

BANDIRMA-H20-b-13-b

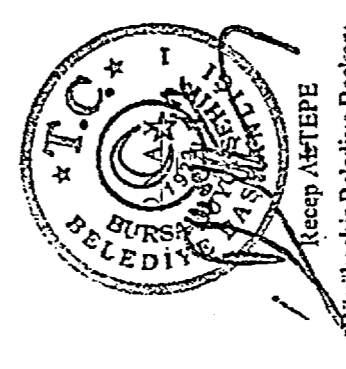

ŞEHİR MÜHÜRÜ

ŞEHİR MÜHÜRÜ

ŞEHİR MÜHÜRÜ

ŞEHİR MÜHÜRÜ

ŞEHİR MÜHÜRÜ

ŞEHİR MÜHÜRÜ

ŞEHİR MÜHÜRÜ

ŞEHİR MÜHÜRÜ

ŞEHİR MÜHÜRÜ

ŞEHİR MÜHÜRÜ

ŞEHİR MÜHÜRÜ