

BANDIRMA-H20-b-12-c-2-d

BURSA İLİ, KARACABEY İLÇESİ
SINIRLARI İÇERİSİNDE ATARES-2
RÜZGAR ENERJİ SANTRALI VE SALT SAHASI
ALANLARINA İLİŞKİN 1/1000 ÖLÇEKLİ
UYGULAMA İMAR PLANI

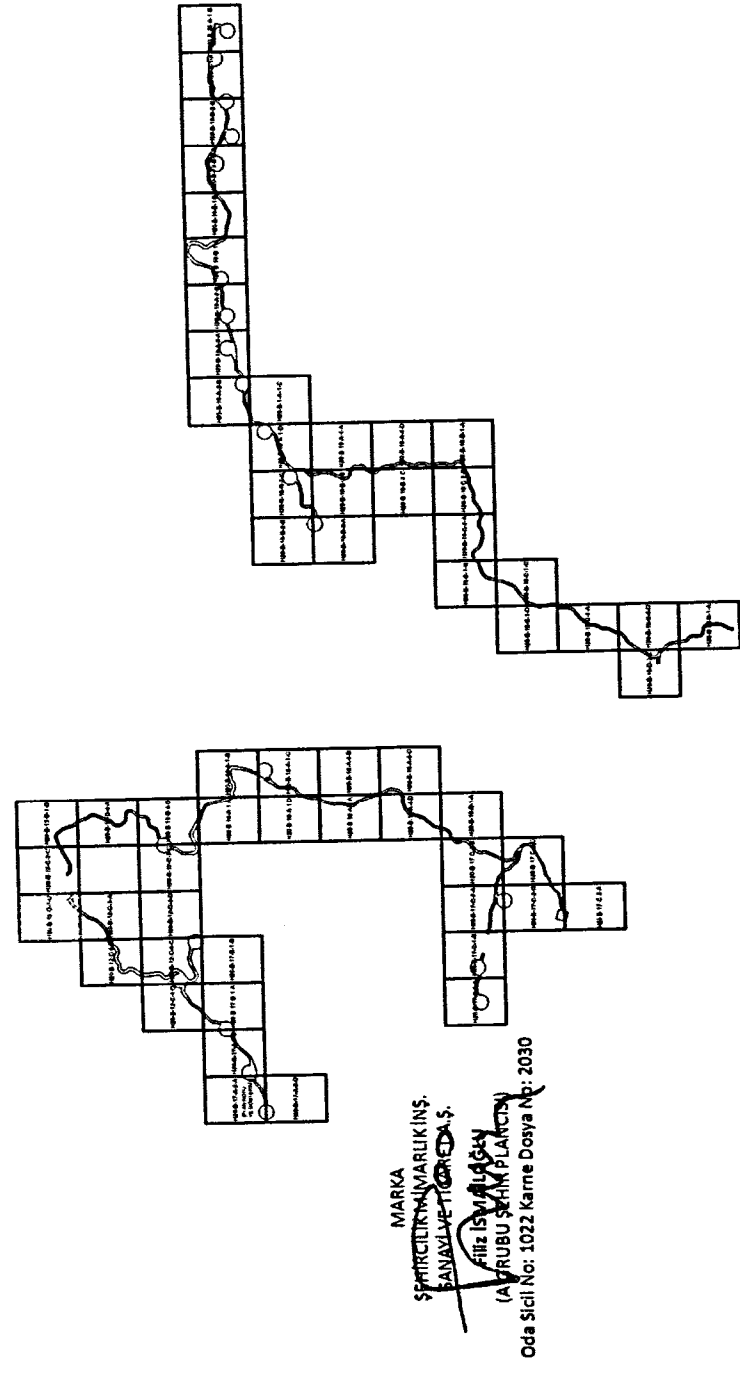

BURSA İLİ, KARACABEY İLÇESİ, ATARES-2 RÜZGAR ENERJİ SANTRALINE
İLİŞKİN 1/1000 ÖLÇEKLİ UYGULAMA İMAR PLANI

Plan İmar No: İB-1883/097
Korum Açıkl. No: 2022/111
Ölçek: 1/1000
Marmara Denizi ve Adaları Özel Çevre Koruma Bölgesi, Bursa İli,
Karacabey İlçe, Atares-2 Rüzgar Enerji Santrali ile İlgili
İnceleme, Bakanlık Makamının 24.10.2022 tarihli ve 485/970
sayılı Çvr.İ. ile 1 nolu Cumhuriyetinlik İlçesi ile ilgili olarak
konulan, kararname ile yürürlüğe girmiştir.
ÇEVRE, KÜLTÜR VE KLİM BAKANLIĞI İZMİR BÖLGE MÜDÜRLÜĞÜ
İmar Planları Şube Müdürlüğü

Özlem YILMAZ
Şehir Plancısı

M. Y.
Nispetiye ÇARBAĞLAR BAYRAK
4 Binye Paralimni Şişe Mühürü

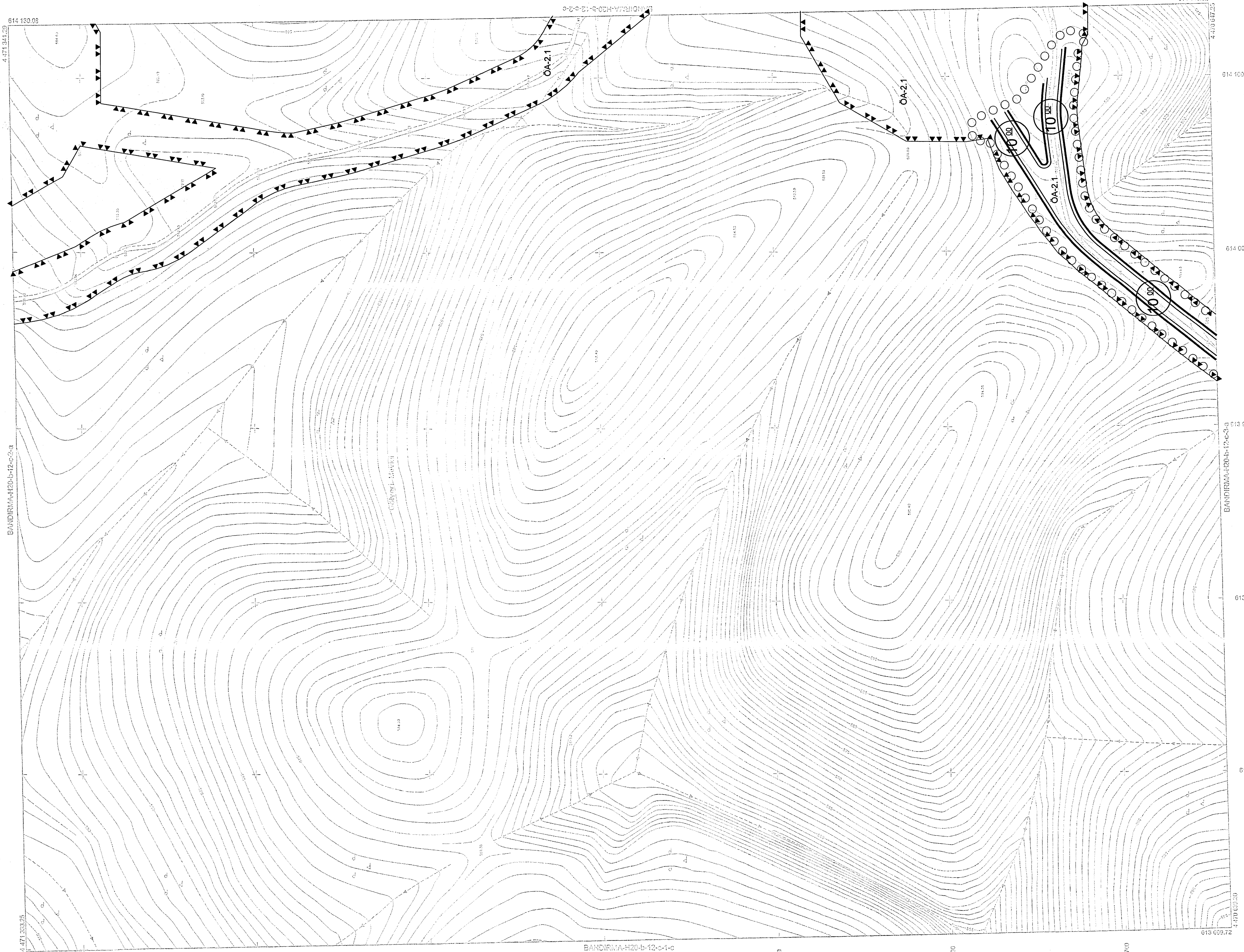

BANDIRMA-H20-b-12-c

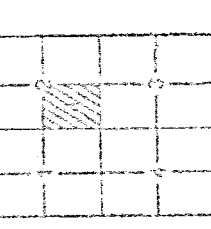

1:1000

YENİLENER ENERJİ
KORUMASI
M. YILMAZ, ŞİŞE MÜHÜRÜ
Fenomen Harita D. A.Ş.

AYHAN FURKAN HESCI
Proje Yönetimi

YILDIZ GENEL MÜDÜRLÜĞÜ
Harita Bilgi ve Belgeler Şişe

HARİTA VE İZLENİM ŞİŞE MÜHÜRÜ
Harita ve İzlenim ŞİŞE MÜHÜRÜ

NİHAZET ŞİŞE MÜHÜRÜ
Nihazet ŞİŞE MÜHÜRÜ

SİNCER DİME
İNŞAAT İHRAÇ ÇİFTİNANCI
İNŞAAT İHRAÇ ÇİFTİNANCI

Bandırma Harita ve İnşaat Şişe Mühürü
Bandırma Harita ve İnşaat Şişe Mühürü

