

BURSA İLİ, KARACABEY İLÇESİ
SINIRLARI İÇERİSİNDE ATARES-1
RÜZGAR ENERJİ SANTRALI VE SALT SAHASI
ALANLARINA İLİŞKİN 1/1000 ÖLÇEKLİ
UYGULAMA İMAR PLANI

MARKA
SINIRLAMA VE
KONTRÖL
ŞİRKETİ
MÜHÜRÜ

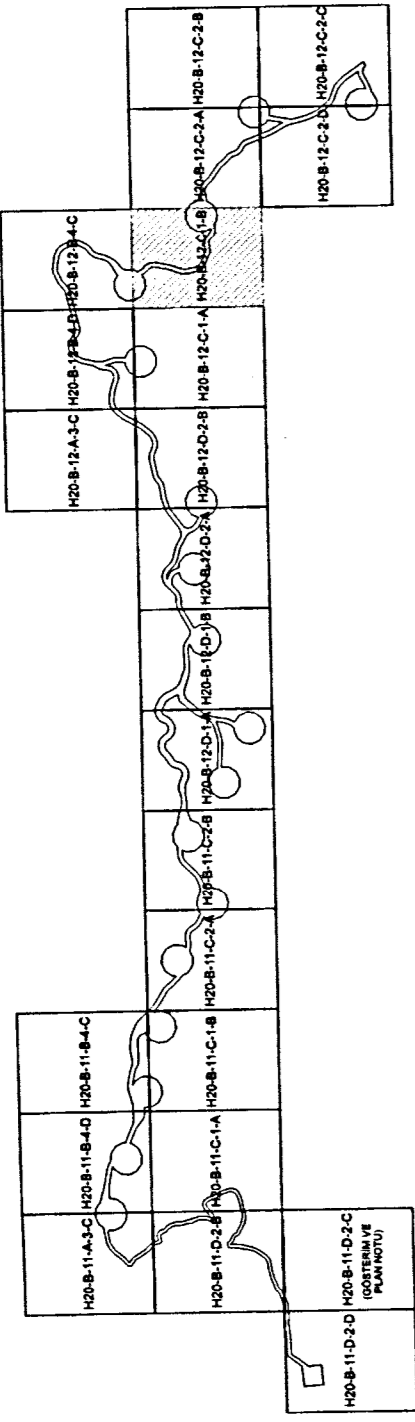

BURSA İLİ, KARACABEY İLÇESİ, ATARES-1 RÜZGAR ENERJİ SANTRALINE
İLİŞKİN 1/1000 ÖLÇEKLİ UYGULAMA İMAR PLANI

Plan İlgili No: UİP-14335233
Mümm. Sayı: No:3022/110
Ölçek: 1/1000

Marmara Denizi ve Adalar Oluş Çevre Koruma Bölgesi, Bursa İli,
Karacabey İlçesi sınırları içerisinde bulunan ve 1/1000 ölçekli
haritasında 332 parselin 1/1000 ölçekli Uygulama İmar Planı
İnceleme Bakım Mükemmeli 24.10.2022 tarihli ve 48578/7
sayılı Oluru ile 1. eklemlerinde belirtilen şartlar altında
tasarım ve uygulama için imar planı hazırlanmıştır.

Nilüfer ÇETİNKAYA BAYRAK
4818/6 Planlama Şube Müdürü

ÇEVRE, KÜLTÜR VE ENLİM BAKANLIĞI
Tasarım ve Uygulama İmar Planları Şubesi

Şube Müdürü
M. ÇETİNKAYA

01					
02					
03					
04					
05					
06					
07					
08					
09					
10					
11					
12					
13					
14					
15					
16					
17					
18					
19					
20					

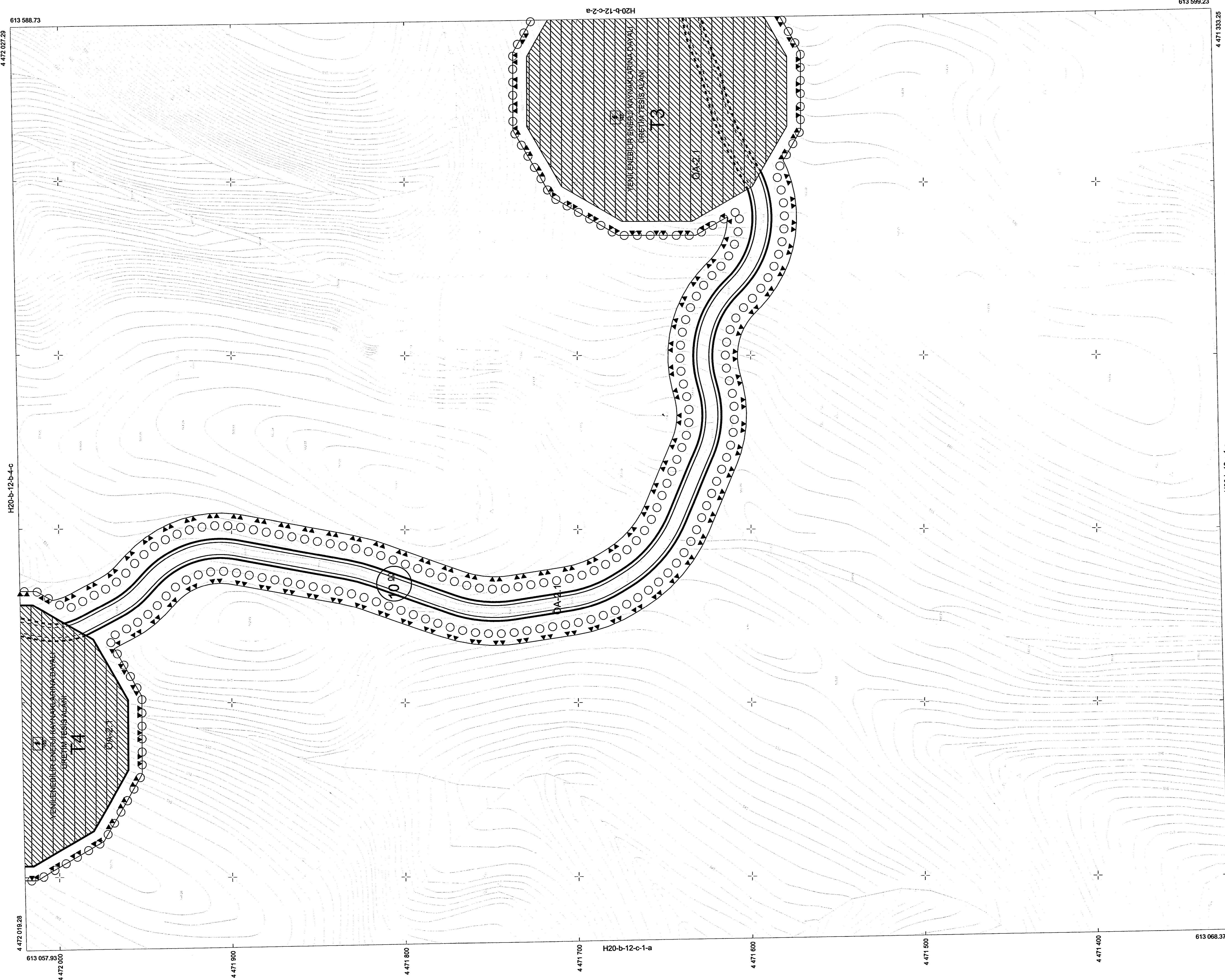

613 1000
613 200
613 300
613 400
613 500
613 599.23

H20-b-12-c-1-c
1:1000

Haritaların 15 Temmuz 2009 tarihli "Ticari Ölçülül Harita ve Harita Bölgesi Çerçeve Yönetmeliği" ile ilgili olarak hazırlanmış ve Bakanlıkça onaylanmıştır.

YORULANCI FIRMA
Mehmet Akif ÖZGÜR A.Ş.
Enayyit Harita Danışmanlığı A.Ş.

KONTROL
Doç. Dr. Cevat HİRALUT
Mühürü

İNCELEME
Mehmet SAĞLIK
Mühürü

İNCELEME
Görsel DENİZCİ
Mühürü

O.N.A.Y.
Mühürü

613 200
613 300
613 400
613 500
613 599.23

H20-b-12-c-1-c
1:1000

Haritaların 15 Temmuz 2009 tarihli "Ticari Ölçülül Harita ve Harita Bölgesi Çerçeve Yönetmeliği" ile ilgili olarak hazırlanmış ve Bakanlıkça onaylanmıştır.

YORULANCI FIRMA
Mehmet Akif ÖZGÜR A.Ş.
Enayyit Harita Danışmanlığı A.Ş.

KONTROL
Doç. Dr. Cevat HİRALUT
Mühürü

İNCELEME
Mehmet SAĞLIK
Mühürü

İNCELEME
Görsel DENİZCİ
Mühürü

O.N.A.Y.
Mühürü

613 200
613 300
613 400
613 500
613 599.23

H20-b-12-c-1-c
1:1000

Haritaların 15 Temmuz 2009 tarihli "Ticari Ölçülül Harita ve Harita Bölgesi Çerçeve Yönetmeliği" ile ilgili olarak hazırlanmış ve Bakanlıkça onaylanmıştır.

YORULANCI FIRMA
Mehmet Akif ÖZGÜR A.Ş.
Enayyit Harita Danışmanlığı A.Ş.

KONTROL
Doç. Dr. Cevat HİRALUT
Mühürü

İNCELEME
Mehmet SAĞLIK
Mühürü

İNCELEME
Görsel DENİZCİ
Mühürü

O.N.A.Y.
Mühürü

613 200
613 300
613 400
613 500
613 599.23

H20-b-12-c-1-c
1:1000

Haritaların 15 Temmuz 2009 tarihli "Ticari Ölçülül Harita ve Harita Bölgesi Çerçeve Yönetmeliği" ile ilgili olarak hazırlanmış ve Bakanlıkça onaylanmıştır.

YORULANCI FIRMA
Mehmet Akif ÖZGÜR A.Ş.
Enayyit Harita Danışmanlığı A.Ş.

KONTROL
Doç. Dr. Cevat HİRALUT
Mühürü

İNCELEME
Mehmet SAĞLIK
Mühürü

İNCELEME
Görsel DENİZCİ
Mühürü

O.N.A.Y.
Mühürü