

BURSA İLİ, KARACABEY İLÇESİ
SINIRLARI İÇERİSİNDE ATARES-1
RÜZGAR ENERJİ SANTRALI VE ŞALT SAHASI
ALANLARINA İLİŞKİN 1/1000 ÖLÇEKLİ
UYGULAMA İMAR PLANI

MAKAM
ŞEHİR MÜHÜRÜ
YERİ
TARİHİ
KONUMU
ÖLÇEK
ÖLÇÜMLERİ

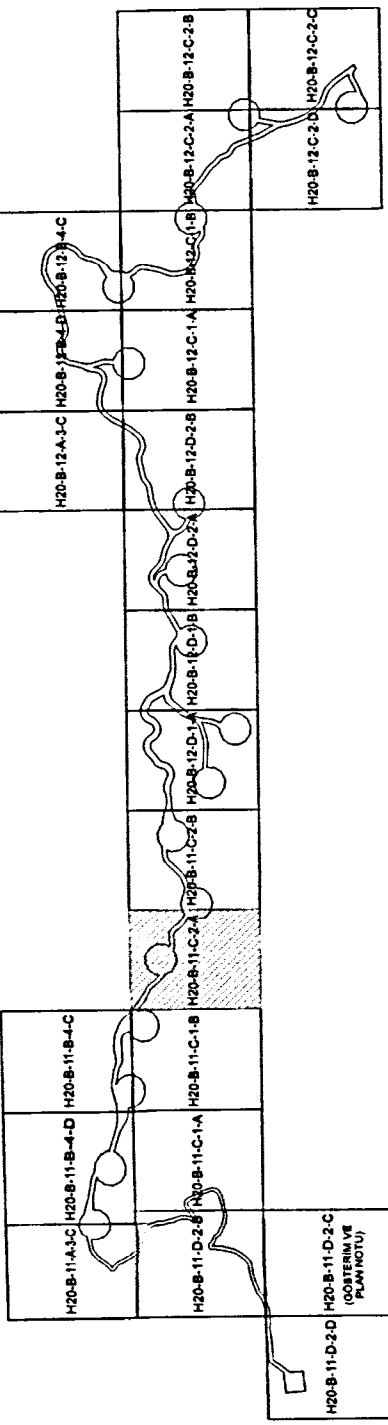

BURSA İLİ, KARACABEY İLÇESİ, ATARES-1 RÜZGAR ENERJİ SANTRALINE
İLİŞKİN 1/1000 ÖLÇEKLİ UYGULAMA İMAR PLANI

Plan İşlem No: U.P.-15335323
Kurum Aray No: 2022/110

Mermere Bölgesi ve Adalar Ostü Çevre Koruma Bölgesi, Bursa İli,
Karacabey İlçesi sınırları içerisinde yer alan, 17/000 ölçekli Uygulama İmar Planı
hastane 25-42 parseli 1/1000 ölçekli Uygulama İmar Planı
inceleme, Bakanlık Mahkemesi 82.10.2022 tarihli ve 4857867
sayılı kararı ile 3. maddesi gereğince iptal edilmiş ve bu kararın
gereği olarak bu planın hazırlanması zorunludur.

ÇEVRE, ŞEHİRCİLİK VE İKLİM BİLİMİ VE TEKNİK BAKANLIĞI
İMAR VE ŞEHİRCİLİK BAKANLIĞI

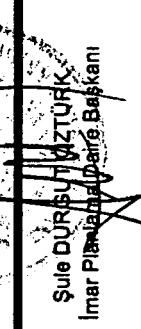

Genel Müdürlük,
ŞEHİR MÜHÜRÜ

Uy. Y.
NİLÜFER ÇİBİNKAR BAYRAK
4. Sınıf Şehircilik Uzmanı

01						
06						
11						
16						
21	22	23	24	25		

20

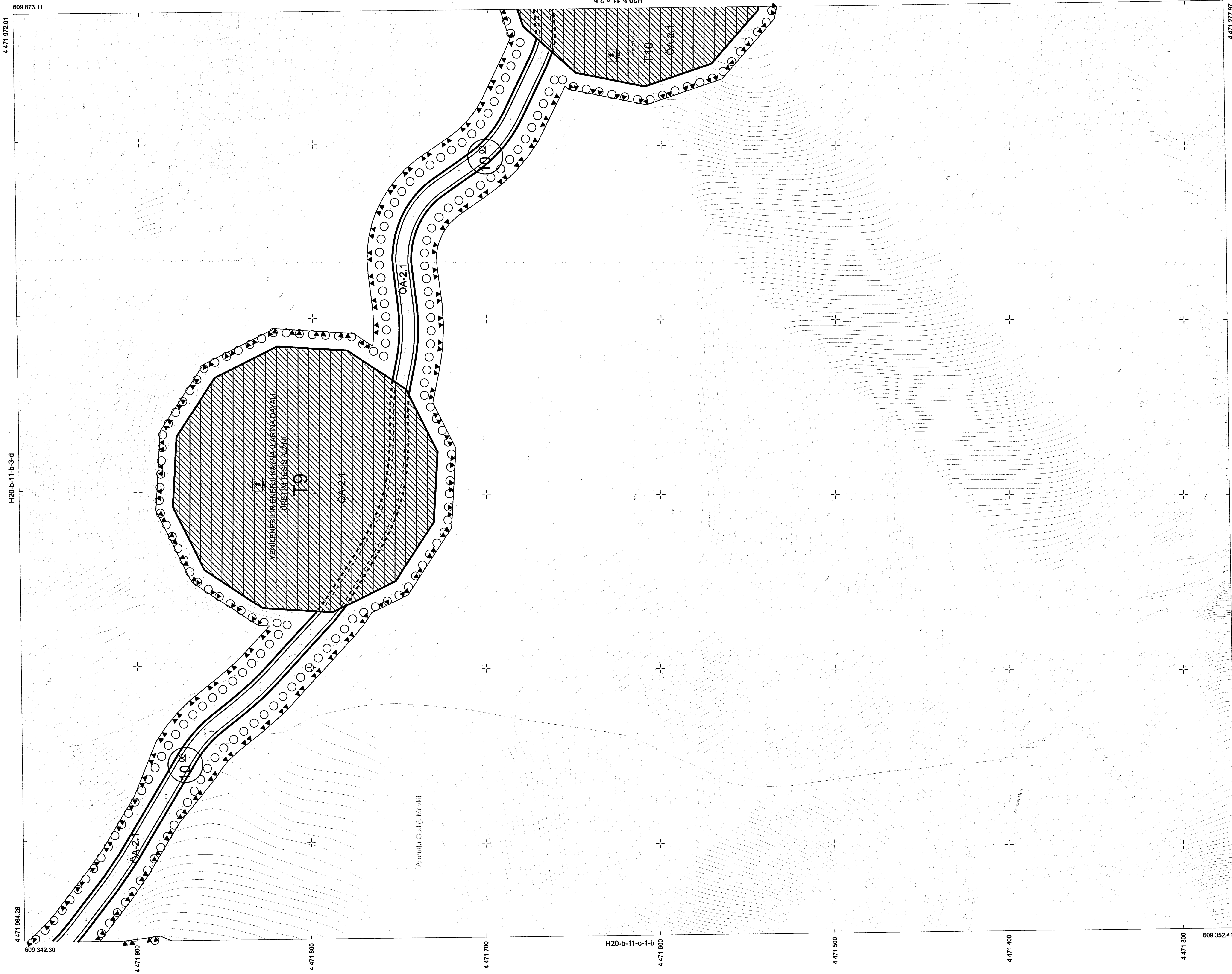

MKS Ş. Kurum Aray No: 2022/110 ile ilgili 2022/110 sayılı ve 25/06/2022 tarih ve 25/06/2022 sayılı karar ile iptal edilmiş ve bu kararın gereği olarak bu planın hazırlanması zorunludur.

Bu planın hazırlanmasında 19/05/2011 tarihli ve 2945 sayılı yerleşme kanununun 2. maddesi, 29/04/2002 tarihli ve 4857867 sayılı Bakanlık Mahkemesi kararının iptal edilmesi, 25/06/2022 tarihli ve 25/06/2022 sayılı Bakanlık Mahkemesi kararının iptal edilmesi ve 29/04/2002 tarihli ve 4857867 sayılı Bakanlık Mahkemesi kararının iptal edilmesi ile ilgili diğer mevzuat hükümleri uygulanmıştır.

YEREL YEREL YEREL
MURAT HURMA DİL BAĞ S.
PROJ. MÜDÜRÜ
AYHAN İNANCI
PROJ. MÜDÜRÜ

ALP EMİN İRİM İNŞ. PAZ.
ALP EMİN İRİM İNŞ. PAZ.
KURUMSAL MÜHÜR
KURUMSAL MÜHÜR

KONTROL
KURUMSAL MÜHÜR
KURUMSAL MÜHÜR

İNCELEME
MURAT HURMA DİL BAĞ S.
MURAT HURMA DİL BAĞ S.

İNCELEME
MURAT HURMA DİL BAĞ S.
MURAT HURMA DİL BAĞ S.

Başvuların 15 Temmuz 2023 tarihli 'İzmir Büyükşehir Belediyesi Yerleşme Alanı ve Şalt Sahası İçin 1/1000 Ölçekli Uygulama İmar Planı'na İlişkin İnceleme ve Kontrol Raporu'na İlişkin Olarak Hazırlanan Raporun İçeriği Aşağıdaki Gibi Olmalıdır:

1:1000
H20-b-11-c-2-d

609 800
609 700
609 500
609 352.41

4.471 872.01
4.471 700
4.471 600
4.471 500
4.471 400
4.471 300

609 873.11
4.471 872.01

H20-b-11-c-2-b

BİRLİKTE
MURAT HURMA DİL BAĞ S.
MURAT HURMA DİL BAĞ S.

İNCELEME
MURAT HURMA DİL BAĞ S.
MURAT HURMA DİL BAĞ S.

İNCELEME
MURAT HURMA DİL BAĞ S.
MURAT HURMA DİL BAĞ S.

KONTROL
KURUMSAL MÜHÜR
KURUMSAL MÜHÜR

İNCELEME
MURAT HURMA DİL BAĞ S.
MURAT HURMA DİL BAĞ S.

YEREL YEREL YEREL
MURAT HURMA DİL BAĞ S.
MURAT HURMA DİL BAĞ S.

MKS Ş. Kurum Aray No: 2022/110 ile ilgili 2022/110 sayılı ve 25/06/2022 tarih ve 25/06/2022 sayılı karar ile iptal edilmiş ve bu kararın gereği olarak bu planın hazırlanması zorunludur.

Bu planın hazırlanmasında 19/05/2011 tarihli ve 2945 sayılı yerleşme kanununun 2. maddesi, 29/04/2002 tarihli ve 4857867 sayılı Bakanlık Mahkemesi kararının iptal edilmesi, 25/06/2022 tarihli ve 25/06/2022 sayılı Bakanlık Mahkemesi kararının iptal edilmesi ve 29/04/2002 tarihli ve 4857867 sayılı Bakanlık Mahkemesi kararının iptal edilmesi ile ilgili diğer mevzuat hükümleri uygulanmıştır.

ASLİ GİBİDİR
ŞEHİR MÜHÜRÜ

ASLİ GİBİDİR
ŞEHİR MÜHÜRÜ

ASLİ GİBİDİR
ŞEHİR MÜHÜRÜ