

BANDIRMA
H20-b-11-b-4-d

01					
06					
11					
16					
21	22	23	24	25	

BURSA İLİ, KARACABEY İLÇESİ
SINIRLARI İÇERİSİNDE ATARES-1
RÜZGAR ENERJİ SANTRALİ VE SALT SAHASI
ALANLARINA İLİŞKİN 1/1000 ÖLÇEKLİ
UYGULAMA İMAR PLANI

MAKAM
SINIRLARI İÇERİSİNDE ATARES-1
RÜZGAR ENERJİ SANTRALİ VE SALT SAHASI
ALANLARINA İLİŞKİN 1/1000 ÖLÇEKLİ
UYGULAMA İMAR PLANI

BURSA İLİ, KARACABEY İLÇESİ, ATARES-1 RÜZGAR ENERJİ SANTRALİNE
İLİŞKİN 1/1000 ÖLÇEKLİ UYGULAMA İMAR PLANI

Plan No: 1/1000
Kırsal Alanlar No: 2023/110
Ölçek: 1/1000
Marmara Denizi ve Adalar Ovası Çevre Koruma Bölgesi Bursa İli,
Karacabey İlçesi, Atares-1 Rüzgar Enerji Santraline İlişkin
Uygulama İmar Planı, 11.03.2023 tarih ve 487969
İnönü Sayılı Karar ile 11.03.2023 tarih ve 487969
sayılı Oluşturma ve Değişiklik Kararı ile 11.03.2023 tarihinde
Cumhurbaşkanlığı Kararnamesiyle, 197. maddesi uyarınca
onay edilmiştir.

ÇEVRE, ŞEHİRCİLİK VE İKLİM BÜYÜKLÜĞÜ BAKANLIĞI
Tehlikeli Yapıların Korunması Genel Müdürlüğü
Şube Müdürü
İmar Planı

Özlem ÇELİKBAŞI
Şube Müdürü
Ulker ÇABAK BAYRAK
4 Bölge Planlama Şube Müdürü

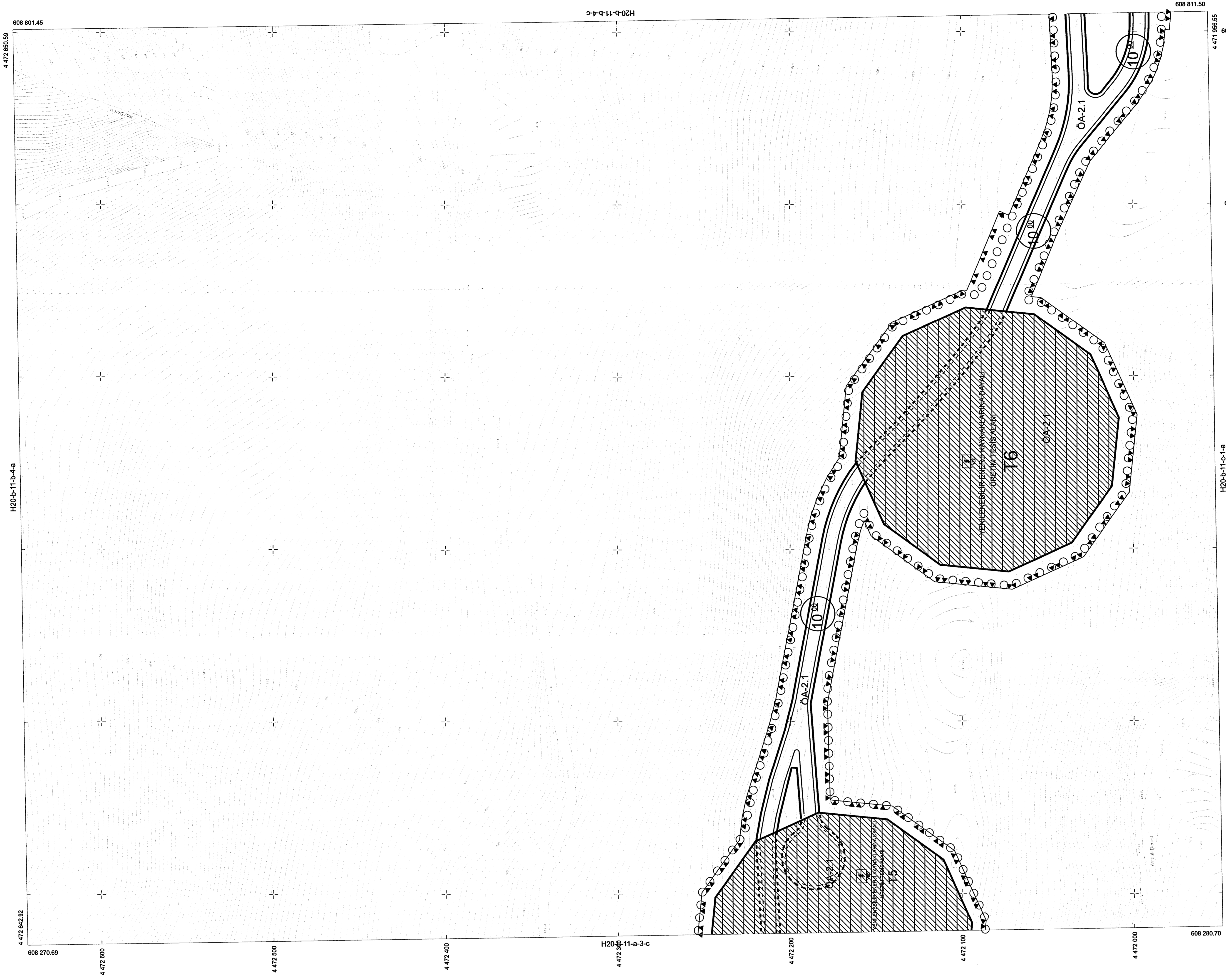

4.471 848,88 - 1/1000 Ölçekli İmar Planı, 11.03.2023 tarih ve 487969 sayılı Karar ile onaylanmıştır. Bu planın uygulanmasıyla ilgili olarak, 11.03.2023 tarih ve 487969 sayılı Karar ile, 11.03.2023 tarih ve 487969 sayılı Oluşturma ve Değişiklik Kararı ile, 11.03.2023 tarihinde Cumhurbaşkanlığı Kararnamesiyle, 197. maddesi uyarınca onay edilmiştir.

YÖZEMCELİKLERİMİZ
Kırsal Alanlar No: 2023/110
Kırsal Alanlar No: 2023/110
Kırsal Alanlar No: 2023/110
Kırsal Alanlar No: 2023/110

KONTROL
Doç. Dr. Cem HİNDİÇ
Kırsal Alanlar No: 2023/110

İNCELEME
Mehmet SAĞAYIK
Kırsal Alanlar No: 2023/110

Emrah ve İdris Akdağ Danışmanlık
Kırsal Alanlar No: 2023/110

Ö.R.A.Y.
13.09.2023
Doç. Dr. Cem HİNDİÇ

608 811,50
4.471 886,85
608 800
608 700
608 600
608 500
608 400
608 280,70

4.471 848,88 - 1/1000 Ölçekli İmar Planı, 11.03.2023 tarih ve 487969 sayılı Karar ile onaylanmıştır. Bu planın uygulanmasıyla ilgili olarak, 11.03.2023 tarih ve 487969 sayılı Karar ile, 11.03.2023 tarih ve 487969 sayılı Oluşturma ve Değişiklik Kararı ile, 11.03.2023 tarihinde Cumhurbaşkanlığı Kararnamesiyle, 197. maddesi uyarınca onay edilmiştir.

YÖZEMCELİKLERİMİZ
Kırsal Alanlar No: 2023/110
Kırsal Alanlar No: 2023/110
Kırsal Alanlar No: 2023/110
Kırsal Alanlar No: 2023/110

KONTROL
Doç. Dr. Cem HİNDİÇ
Kırsal Alanlar No: 2023/110

İNCELEME
Mehmet SAĞAYIK
Kırsal Alanlar No: 2023/110

Emrah ve İdris Akdağ Danışmanlık
Kırsal Alanlar No: 2023/110

Ö.R.A.Y.
13.09.2023
Doç. Dr. Cem HİNDİÇ

608 811,50
4.471 886,85
608 800
608 700
608 600
608 500
608 400
608 280,70

ASLI GİBİDİR

TUSKİ GENEL MÜDÜRLÜĞÜ
Rutubet ve Nem Ölçümü

ASLI GİBİDİR