

BURSA

(İZNİK)

G23-d3

G23-d2

BURSA İLİ, İZNİK İLÇESİ, YÖRÜKLER MAHALLESİ
2610 ADA 77 PARSELE AİT 4,05768 MWM KURULU GÜCÜNDE
GÜNEŞ ENERJİ SANTRALİ (GES) AMAÇLI
1/25000 ÖLÇEKLİ NAZIM İMAR PLANI DEĞİŞİKLİĞİ

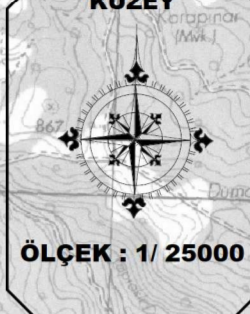

GÖSTERİM

SINIRLAR

NAZIM İMAR PLANI DEĞİŞİKLİĞİ ONAMA SINIRI

ALAN KULLANIMLARI

ENERJİ ÜRETİM, DAĞITIM VE DEPOLAMA ALANLARI

ENERJİ ÜRETİM ALANI
(GÜNEŞ ENERJİSİ SANTRALİ)

1/25000 ÖLÇEKLİ NAZIM İMAR PLANI

PLAN NOTLARI:

- 1) İMAR PLANINDA BELİRTİLMİYEN HUSUSLARDA; 3194 SAYILI İMAR KANUNU, ÇEVRE KANUNU VE BU KANUNLARIN İLGİLİ YÖNETMELİKLERİ GEÇERLİDİR.

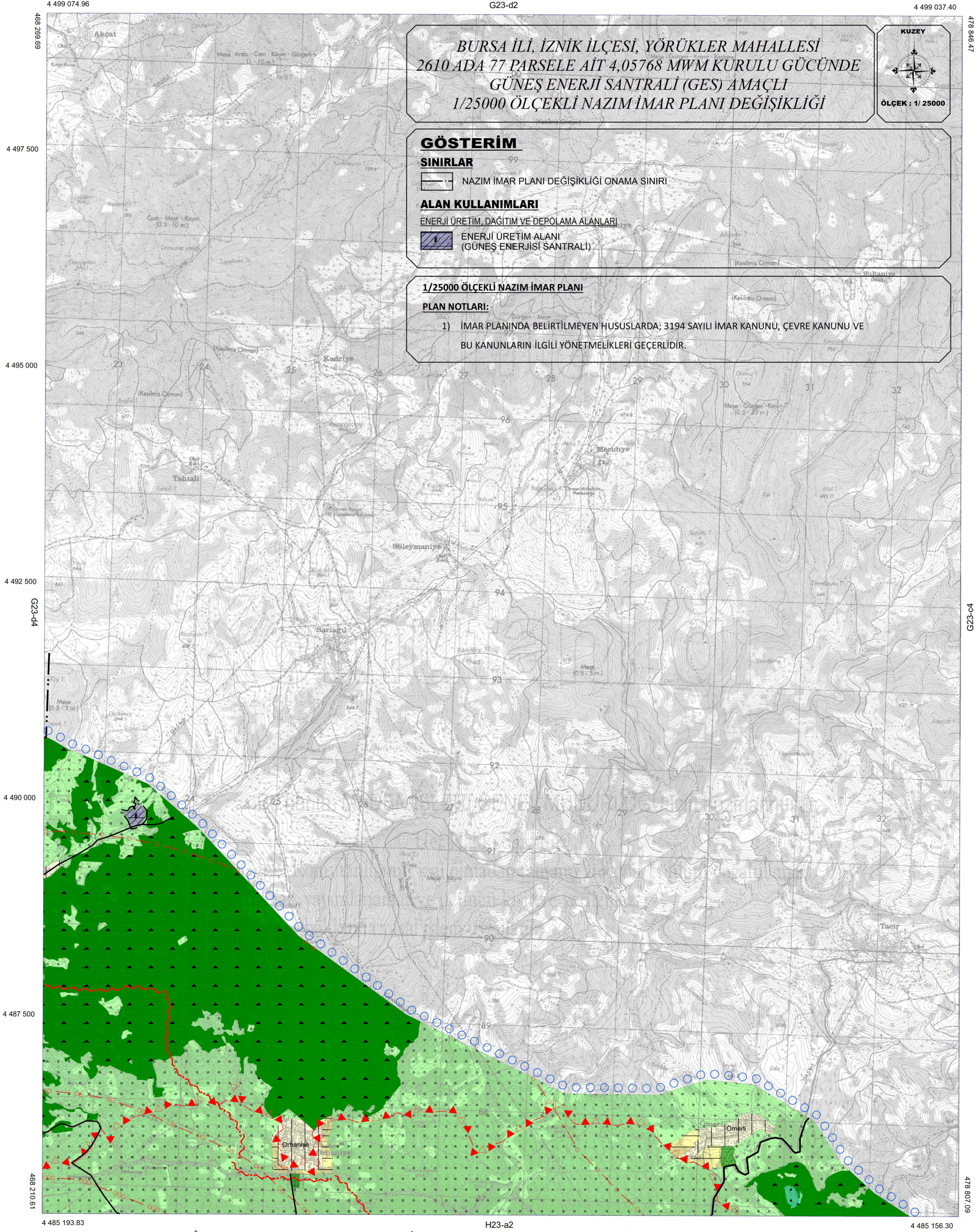

1/25000