

BURSA İLİ, İZNIK İLÇESİ, SELÇUK MAHALLESİ SINIRLARI İÇERİSİNDE DOĞAL SİT - SÜRDÜRÜLEBİLİR KORUMA VE KONTROLLÜ KULLANIM ALANINDA VE İZNIK GÖLÜ SİLAĞ ALANI KONTROLLÜ KULLANIM BÖLGESİNDE YER ALAN DARKA TATİL KÖYÜ VE ÇEVRESİNE İLİŞKİN 1/5000 ÖLÇEKLİ KORUMA AMAÇLI NAZIM İMAR PLANI

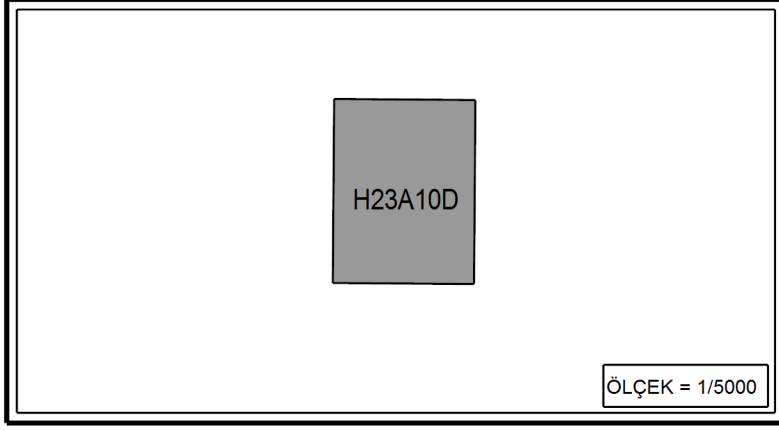

BURSA İLİ, İZNIK İLÇESİ, SELÇUK MAHALLESİ SINIRLARI İÇERİSİNDE DOĞAL SİT - SÜRDÜRÜLEBİLİR KORUMA VE KONTROLLÜ KULLANIM ALANINDA VE İZNIK GÖLÜ SİLAĞ ALANI KONTROLLÜ KULLANIM BÖLGESİNDE YER ALAN DARKA TATİL KÖYÜ VE ÇEVRESİNE İLİŞKİN 1/5000 ÖLÇEKLİ KORUMA AMAÇLI NAZIM İMAR PLANI

Plan İşlem No: KNİP-16923060
Kurum Arşiv No: 2022/31
Ölçek: 1/5000

Bursa İl, İznik İlçesi, Selçuk Mahallesi Sınırları İçerisinde Doğal Sit - Sürdürülebilir Koruma ve Kontrollü Kullanım Alanında ve İznik Gölü Silağ Alanı Kontrollü Kullanım Bölgesinde Yer Alan Darka Tatil Köyü ve Çevresine esas hazırlanan -1- paftalık 1/5000 ölçekli Koruma Amaçlı Nazım İmar Planı tasarlama Bakanlık Makamının 21.04.2022 tarihli ve 3509371 sayılı Oluş'a ile 1 nolu Cumhurbaşkanlığı Teşkilatı Hakkında Cumhurbaşkanlığı Kararnamesinin 109. maddesi uyarınca onamdır.

ÇEVRE, SEHİRCİLİK VE İKLİM DEĞİŞİKLİĞİ BAKANLIĞI
Tabiat Varlıklarını Koruma Genel Müdürlüğü

Sule DURGUT ÖZTÜRK
İmar Planlama Daire Başkanı

BURSA İLİ, İZNIK İLÇESİ, SELÇUK MAHALLESİ
DARKA TATİL KÖYÜ VE ÇEVRESİ
SÜRDÜRÜLEBİLİR KORUMA VE KONTROLLÜ KULLANIM ALANI
1/5000 ÖLÇEKLİ KORUMA AMAÇLI NAZIM İMAR PLANI

- GÖSTERİM**
- PLANLAMA SINIRLARI**
- PLAN ONAMA SINIRI
 - MÜLKİYET SINIRI
- KORUNACAK ALANLAR**
- SÜRDÜRÜLEBİLİR KORUMA VE KONTROLLÜ KULLANIM ALANI
- ÖZEL KANUNLARLA BELİRLENEN ALAN VE SINIRLAR**
- KIYIKENAR ÇİZGİSİ
- AFET TEHLİKELİ ALANLAR**
- ÖNEMLİ ALAN
- ALAN KULLANIMLARI**
- KONUT ALANLARI**
- MEVCUT KONUT ALANI (DÜŞÜK)
- SOSYAL ALTYAPI ALANLARI**
- SOSYAL TESİS ALANI
 - SPOR ALANI
- AÇIK VE YEŞİL ALANLAR**
- PARK VE YEŞİL ALAN
- BUGÜNKÜ ARAZİ KULLANIMI DEVAM ETTİRİLEREK KORUNACAK ALANLAR**
- KUMSAL-PLAJ
- ULAŞIM**
- OTOPARK
- KUZEY
0: 1/5000

01					
06		a	b	c	d
11	a				
16					
21	22	23	24	25	

İZNIK
(BURSA)
H23-a-10-d

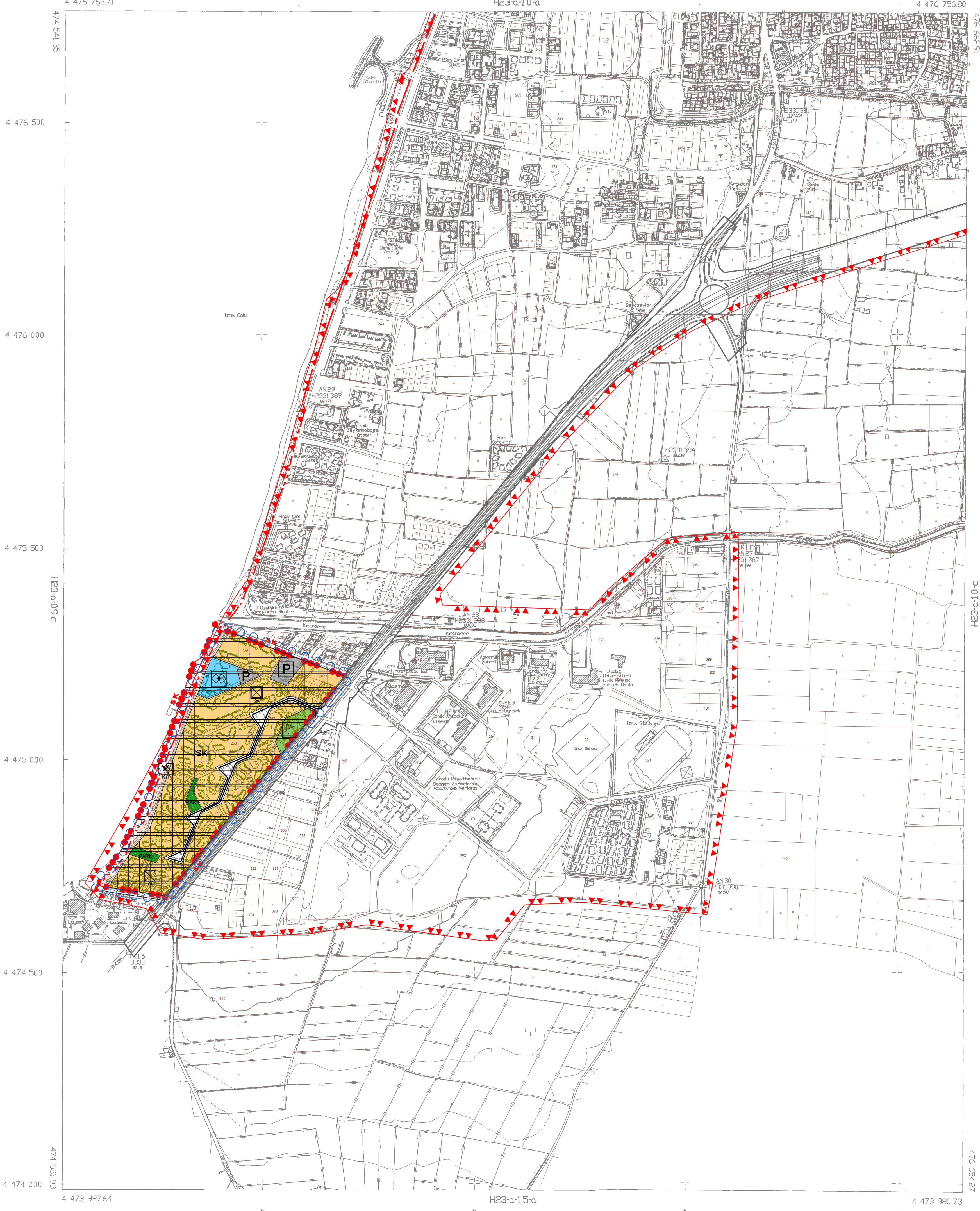

İTİFAK 96 KOORDİNAT SİSTEMİNDE VE 20150 EPİKOĞNMA, ÖZGAN M.H. SAN. VE TİC. LTD. ŞTİ. TARAFINDAN YAPILAN 11 ADET HALIHAZIR HARİTA İZANMİSTİR.



İLLER BANKASI MENKUL SİRKETİ
BURSA BÖLGE MÜDÜRLÜĞÜ
ALİ İBRAHİM YETİ
BÖLGE MÜDÜRÜ

İZNIK
(BURSA)
H23-a-10-d

MÜTEAHEH: ÖZGAN M.H. SAN. VE TİC. LTD. ŞTİ.

1/5000