

# BANDIRMA-H20-b-16-d-4-a

BANDIRMA-H20-b-16-d-1-d

4 464 985.74

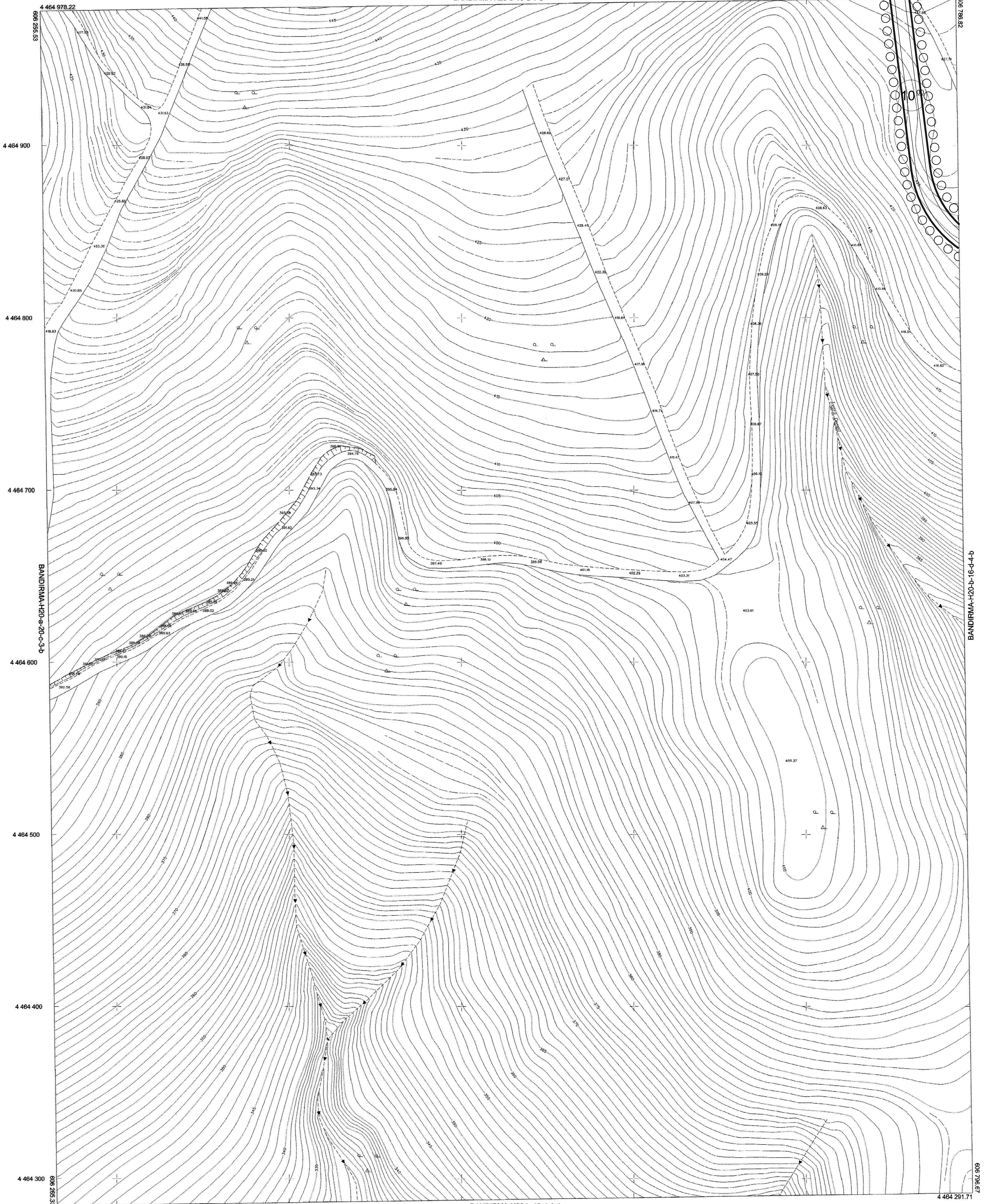

BANDIRMA-H20-b-16-d

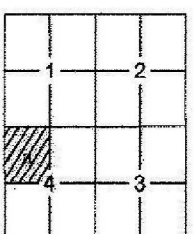

Milli Savunma Bakanlığı'nun 29/4/2005 tarihli ve 684 sayılı yasa ile çıkarılan Bakanlar Kurulu'nun 23/6/2005 tarih ve 2005/9070 sayılı kararı ile 15 Temmuz 2005 tarih, 25876 sayılı Resmî Gazetede yayımlanan Karar Gerekli; Pafta bölünmesi en son güncellenmiş TUTGA'ya bağlı 2005-6 croğunda, ITRF96 elipsoidinde, Transversal Mercator(TM) izdüşümünde ve ITRF96 datumunda düzenlenmiştir.

Eylül 2015 tarihli 10 cm yer ölçeğinde aralıklı sayısal kamera görüntülerinden ve 2015 yılı Eylül ayında yapılan bitimleme tespitlerinden istifade edilmiştir. Eş Yükseklik çizgileri arası 1 m.'dir. Yapılar saçak çizgileri ile gösterilmiştir. ITRF96 Koordinat sisteminde 2005.0 Epoğunda üretilmiştir.

1:1000

Bakanlıklar arası 15 Temmuz 2005 tarihli "Büyük Ölçekli Harita ve Harita Bilgileri Üretim Yönetmeliği" ne uygun olarak fotogrametrik yöntemle üretilen bu haritanın yapımında :

**YÜKLENİCİ FIRMA**  
Mesioğlu Müh. Müh. A.Ş.  
Fotomap Harita Dan.İng. A.Ş.

  
Ayhan Faruk MESCI  
Proje Müdürü

**KONTROL**

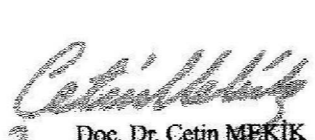
  
Doç. Dr. Çetin MEKİK  
Müşavir-BEÜ Müh.Fak.

  
H. Serkan BULUT  
Kontrol Müh.

  
Murat KARAOĞLU  
Harita ve Kam. Şb.Md.V.

**İNCELEME**

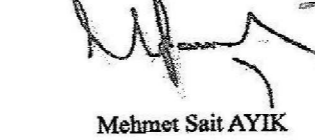
  
Mehmet Sait AYIK  
Emlak ve İstimlak Daire Başkanı

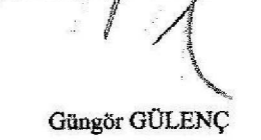
  
Güngör GÜLENC  
BUSKİ Genel Md.Yrd.

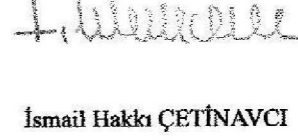
  
İsmail Hakkı ÇETİNAVCI  
BUSKİ Genel Müdürü

ONAY  
13.07.2017

