

BANDIRMA-H20-b-16-d-1-c

BANDIRMA-H20-b-16-d-1-b

4 465 687.33

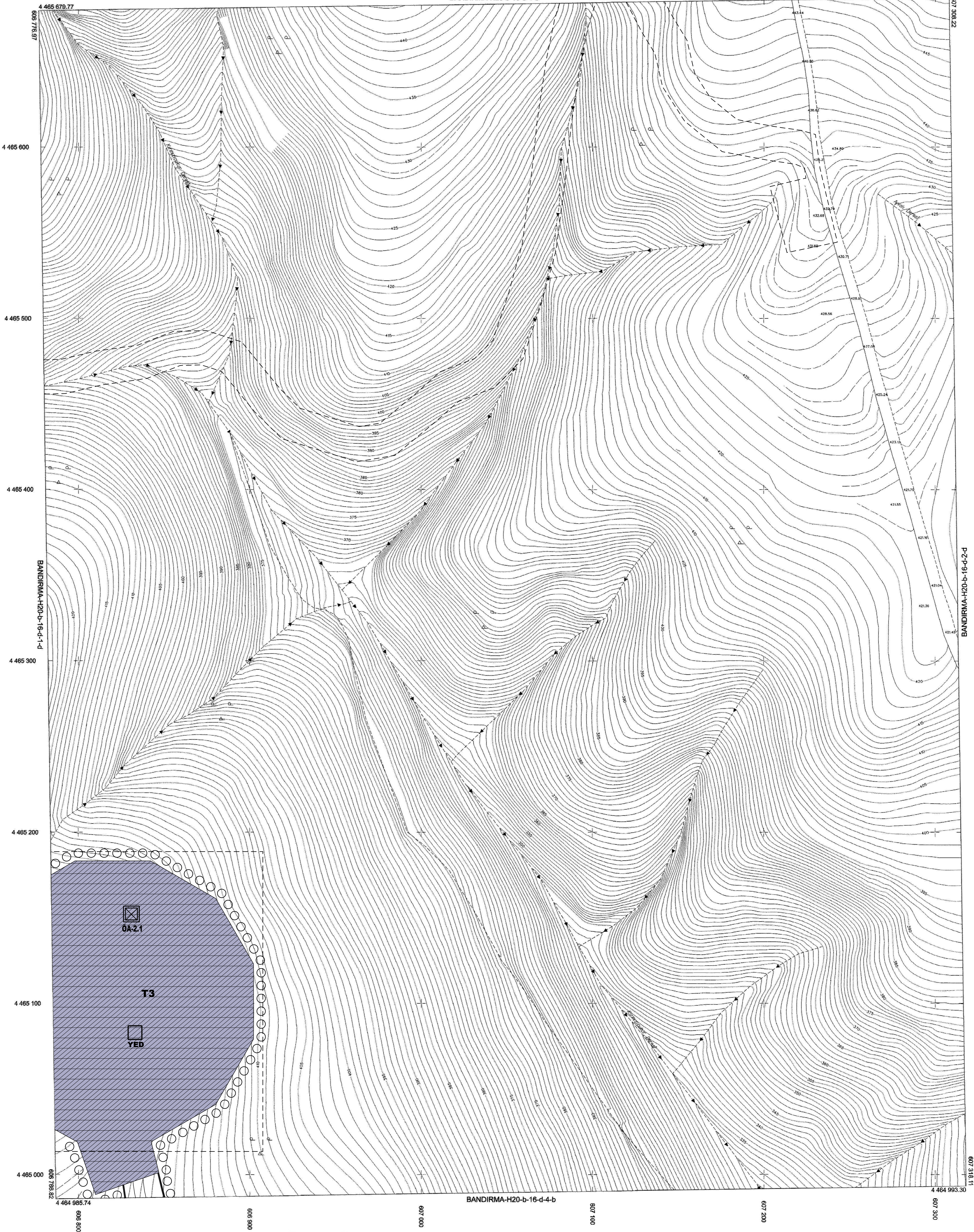

BANDIRMA-H20-b-16-d

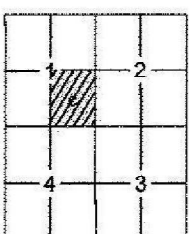

Mülkiyet Bakanlığı'nın 29/4/2005 tarihli ve 684 sayılı yazını üzerine Bakanlar Kurulunun 23/6/2005 tarih ve 2005/9070 sayılı kararı ile 15 Temmuz 2005 tarih, 25876 sayılı Resmî Gazetede yayımlanan Karar Gecreği; Pafta bölünmesi en son görsel durumu TUGA'ya bağlı 2005.0 ölçeğinde, CRS80 elipsoidinde, Transversal Mercator(TM) izdüşümünde ve ITRF96 datumunda düzenlenmiştir.

Eylül 2015 tarihli 10 cm yer ölçeğinde aralıklı sayısal kamera görüntülerinden ve 2015 yılı Eylül ayında yapılan ölçümlere tespit edilmiş fretilmiştir. Eş Yükseklik eğrileri arası 1 m'dir. Yapılar saçak çizgileri ile gösterilmiştir. ITRF96 Koordinat sisteminde 2005.0 Epoğunda üretilmiştir.

YÜKLENİCİ FIRMA
Mescioğlu Müh. Müh. A.Ş.
Fotogrametrik Harita Dan.İng. A.Ş.

Ayhan Faruk MESCİ
Proje Müdürü

KONTROL

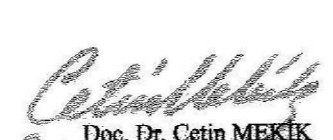

Doç. Dr. Çetin MEKİK
Müşavir-BEÜ Müh.Fak.



H. Serkan BULUT
Kontrol Müh.

Murat KARAOĞLU
Harita ve Kam. Şb.Md.V.

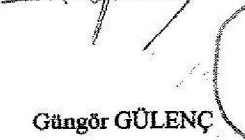
İNCELEME

Mehmet Salt AYIK
Emlak ve İstimlak Daire Başkanı

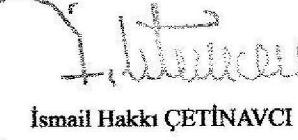
Güngör GÜLENC
BUSKİ Genel Md.Yrd.

İsmail Hakkı ÇETİNAVCI
BUSKİ Genel Müdürü



1:1000

Bakanlıklar arası 15 Temmuz 2005 tarihli "Büyük Ölçekli Harita ve Harita Bilgileri Üretim Yönetmeliği" ne uygun olarak fotogrametrik yöntemle üretilen bu haritanın yapımında :