

DOĞAL SİT ALANLARININ KORUMA STATÜLERİ

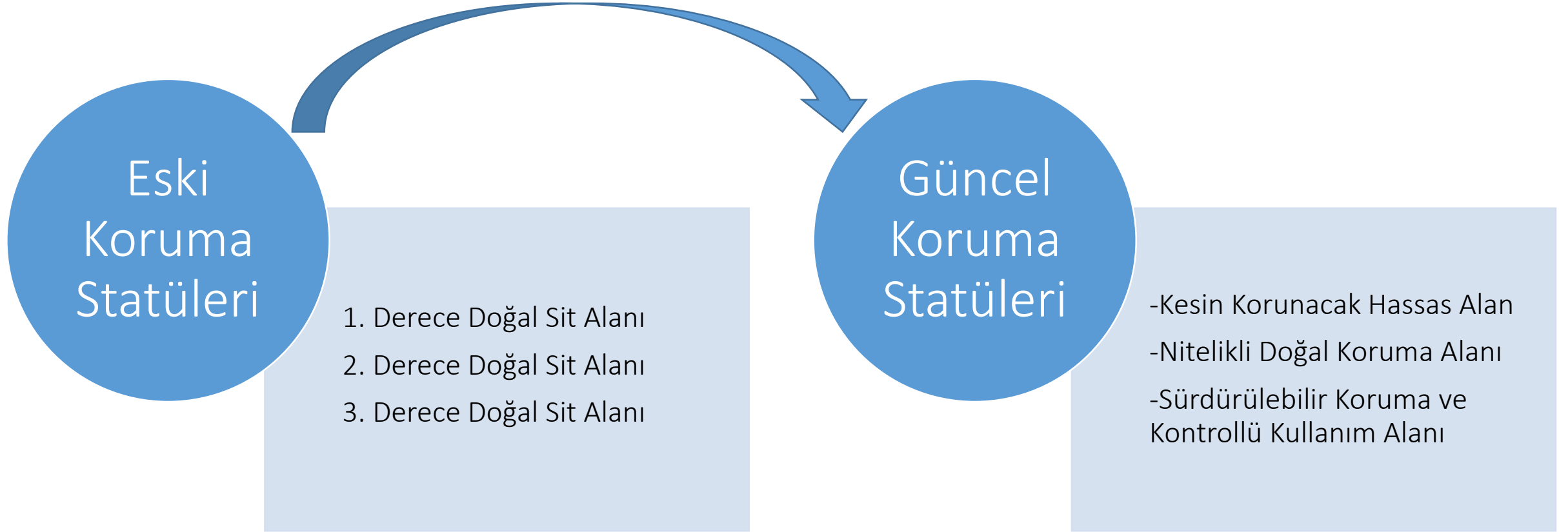

İLİMİZDE YER ALAN DOĞAL SİT ALANLARI

SIRA NO	İLÇE	ADI	SİT STATÜSÜ	TESCİL TARİHİ	ALAN BÜYÜKLÜĞÜ (HA)
1	Merkez	Burdur Gölü ve Çevresi	1. Derece Doğal Sit Alanı	25.05.1998	26.336
2	Yeşilova	Salda Gölü ve Çevresi	1. ve 2. Derece Doğal Sit Alanı	14.06.1989 (1. D.D.S.A.) 28.07.1992 (2. D.D.S.A.)	5.738,8 159,5
3	Merkez	Serençay Kanyonu	Nitelikli Doğal Koruma Alanı	01.11.2019	79,84
4	Merkez	İnsuyu Havzası	Kesin Korunacak Hassas Alan ve Nitelikli Doğal Koruma Alanı	24.12.2019 (K. K. H. A.) 21.10.2019 (N. D. K. A.)	14,94 4,34
5	Merkez	Gölcük Krater Gölü ve Çevresi	Kesin Korunacak Hassas Alan ve Sürdürülebilir Koruma ve Kontrollü Kullanım Alanı	05.01.2021 (K. K. H. A.) 21.11.2020 (S.K.K.K. A.)	1.168,5 1.054,9

İLİMİZDE YER ALAN POTANSİYEL DOĞAL SİT ALANLARI

SIRA NO	İLÇE	ADI
1	Bucak	Kargı Köyü Karacaören Barajı Kıyısında Anadolu Sığla Ağacı Ormanlık Alanı
2	Karamanlı	Karataş Gölü
3	Kemer	Fosil Yatakları
4	Altınyayla	Dirmil Geçidi

ANIT AĞAÇ

Yaş, çap ve boy itibarıyla kendi türünün alışılmış ölçüleri üzerinde boyutlara sahip olan ve/veya yöre folklorunda, kültür ve tarihinde özel yeri bulunan ve/veya geçmiş ile günümüz, günümüz ile gelecek arasında köprü kurabilecek doğal ve uzun ömre sahip olan ağaçlardır.



ANIT AĞAÇ

- 1. Kültürel
- 2. Boyutsal
- 3. Görsel

Yaş

Boy

Çap

Tepe Çapı

Bulunduğu
Yer

Pozitif
Özellikler

İLİMİZDE YER ALAN ANIT AĞAÇLAR

SIRA NO	Y (COĞRAFi)	X (COĞRAFi)	İLÇE	MAHALLE/KÖY	ADA	PARSEL	AĞAÇ TÜRÜ	YAŞI
1	36.99870	29.55330	Altınyayla	Altınyayla		6178	Sedir	460
2	36.98450	29.54220	Altınyayla	Altınyayla		3840	Sedir	430
3	30.28660	37.74120	Merkez	Bağlar	67	121	Ardıç	300
4	30.53380	37.64900	Ağlasun	Merkez	114	1	Çınar	1200
5	30.54650	37.49860	Bucak	Seydiköy	195	3	Çınar	370
6	30.49510	37.47300	Bucak	İncirdere	129	1	Çınar	700
7	29.51140	37.13330	Göhlisar	Armutlu	-	-	Çınar	350
8	29.50000	37.05800	Göhlisar	Evciler	-	-	Sedir	250
9	29.41100	36.84860	Altınyayla	Ballık	101	1	Sedir	530
10	29.53120	36.98601	Altınyayla	Kızılyaka	120	2	Karaçam	250
11	29.53880	36.99390	Altınyayla	Altınyayla	-	-	Çınar	450
12	29.54410	36.99750	Altınyayla	Altınyayla		3471	Çınar	350
13	29.54410	36.99750	Altınyayla	Altınyayla		5699	Çınar	360
14	29.54410	36.99750	Altınyayla	Altınyayla		5700	Çınar	320
15	29.54410	36.99750	Altınyayla	Altınyayla	---	-----	Çınar	300
16	29.54410	36.99750	Altınyayla	Altınyayla		4851	Çınar	230

İLİMİZDE YER ALAN ANIT AĞAÇLAR: ÖRNEK-AĞLASUN DOĞU ÇINARI



Doğu Çınarı / *Platanus orientalis*

Ağaç Türü	Doğu Çınarı
İlçe	Ağlasun
Ağaç Yaşı	1200
Gövde Çapı	245 cm
Tepe Çapı	16 m
Boyu	32 m



İLİMİZDE YER ALAN TABİAT VARLIKLARI (MAĞARALAR)

İLÇE	ADI	STATÜ
Bucak (İncirdere)	Seferyitiği Mağarası	Tabiat Varlığı (Mağara)

[Seferyitiği Mağarası'nın](#); Antalya Kültür ve Tabiat Varlıklarını Koruma Bölge Kurulu'nun 23.02.2010 tarih ve 3851 sayılı kararı ile tabiat varlığı olarak tescil edilmesine karar verilmiştir.

Mağara turizme açık olmayıp gerekli güvenlik ve mağaracılık ekipmanlarıyla, rehber eşliğinde ziyaret edilebilmektedir.

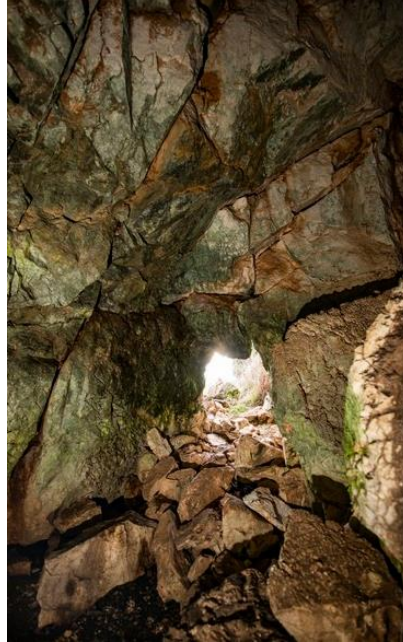

SALDA GÖLÜ ÖZEL ÇEVRE KORUMA BÖLGESİ

Ülke ve dünya ölçeğinde ekolojik öneme haiz, çevre kirlenmeleri ve bozulmalarına duyarlı, biyolojik çeşitliliğin, doğal kaynakların ve bunlarla ilgili kültürel kaynak değerlerinin korunması ve sürdürülebilirliğinin sağlanması gerekli olan ve Bakanlar Kurulu Kararı ile ilan edilen kara, su ve deniz alanlarına "**Özel Çevre Koruma Bölgesi**" denir.

Salda Gölü; 14.03.2019 tarih ve 824 sayılı Cumhurbaşkanı Kararı ile Özel Çevre Koruma Bölgesi olarak tespit ve ilan edilmiş ve söz konusu karar 15.03.2019 tarih ve 30715 sayılı Resmi Gazete 'de yayımlanmıştır.

ÜLKEMİZDEKİ ÖÇKB ALANLARI	ALANI (km ²)
BELEK	14,168.00
DATCA BOZBURUN	144,389.00
FETHİYE GÖCEK	80,537.00
FİNİKE DENİZ ALTI DAĞLARI	1,122,885.00
FOÇA	7,144.00
GÖKOVA	109,279.00
GÖKSU DELTASI	22,830.00
GÖLBAŞI	27,394.00
KARABURUN-ILDIR KÖRFEZİ	94,656.77
KÖYCEĞİZ DALYAN	46,146.00
PAMUKKALE	6,656.00
SALDA GÖLÜ	29,565.22
SAROS KÖRFEZİ	73,021.00
UZUNGÖL	14,912.00

SALDA GÖLÜ ÖZEL ÇEVRE KORUMA BÖLGESİ

Salda Gölü ÖÇK ilanı ile Dođal sit statüsü ortadan kalkmamış birbirini tamamlayan ve destekleyen nitelikte koruma kriterlerine sahip olmuştur.

Yüzeyi 44 km² olan gölün korunması için, göl yüzeyinden yaklaşık 7 kat büyük bir alan yani 295 km²'lik bir alan koruma altına alınmıştır.



SALDA GÖLÜ ÖÇKB SINIRLARI

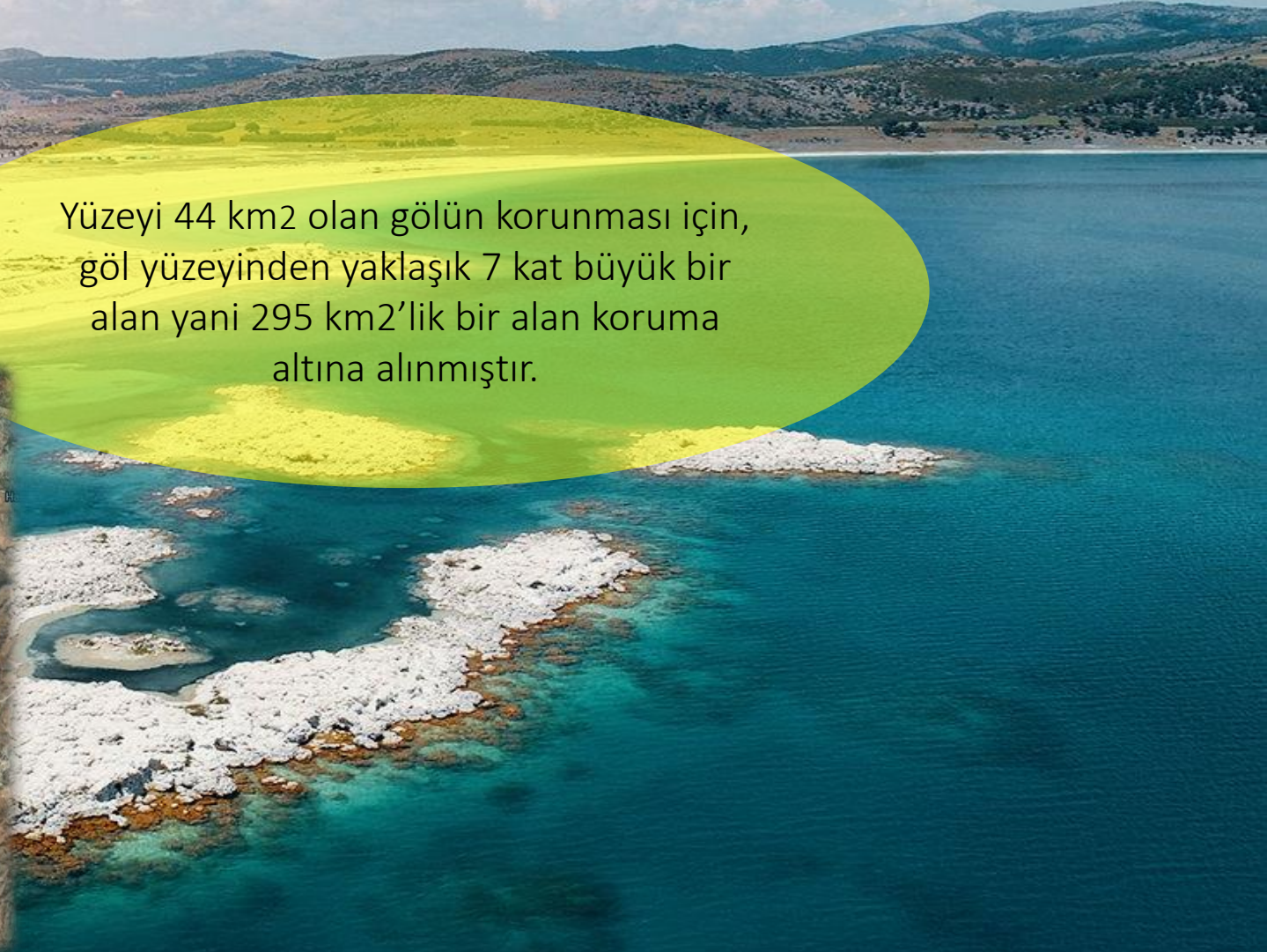

SİT ALANLARI YÖNETİM SİSTEMİ (SAYS)

- Bakanlığımız (Tabiat Varlıklarını Koruma Genel Müdürlüğü) yetki ve sorumluluk alanında kalan korunan alanlara yönelik çalışmaların ve iş süreçlerinin takibi ve yönetimi amacıyla "Sit Alanları Yönetim Sistemi (SAYS) kullanılmaktadır.
- Burdur ilinde yer alan Özel Çevre Koruma Bölgesi, Doğal Sit Alanı, Tabiat Varlığı vb. korunan alanlara ilişkin bilgiler Bakanlığımız Sit Alanları Yönetim Sistemi <https://says.csb.gov.tr/> internet sitesinde yer almaktadır.

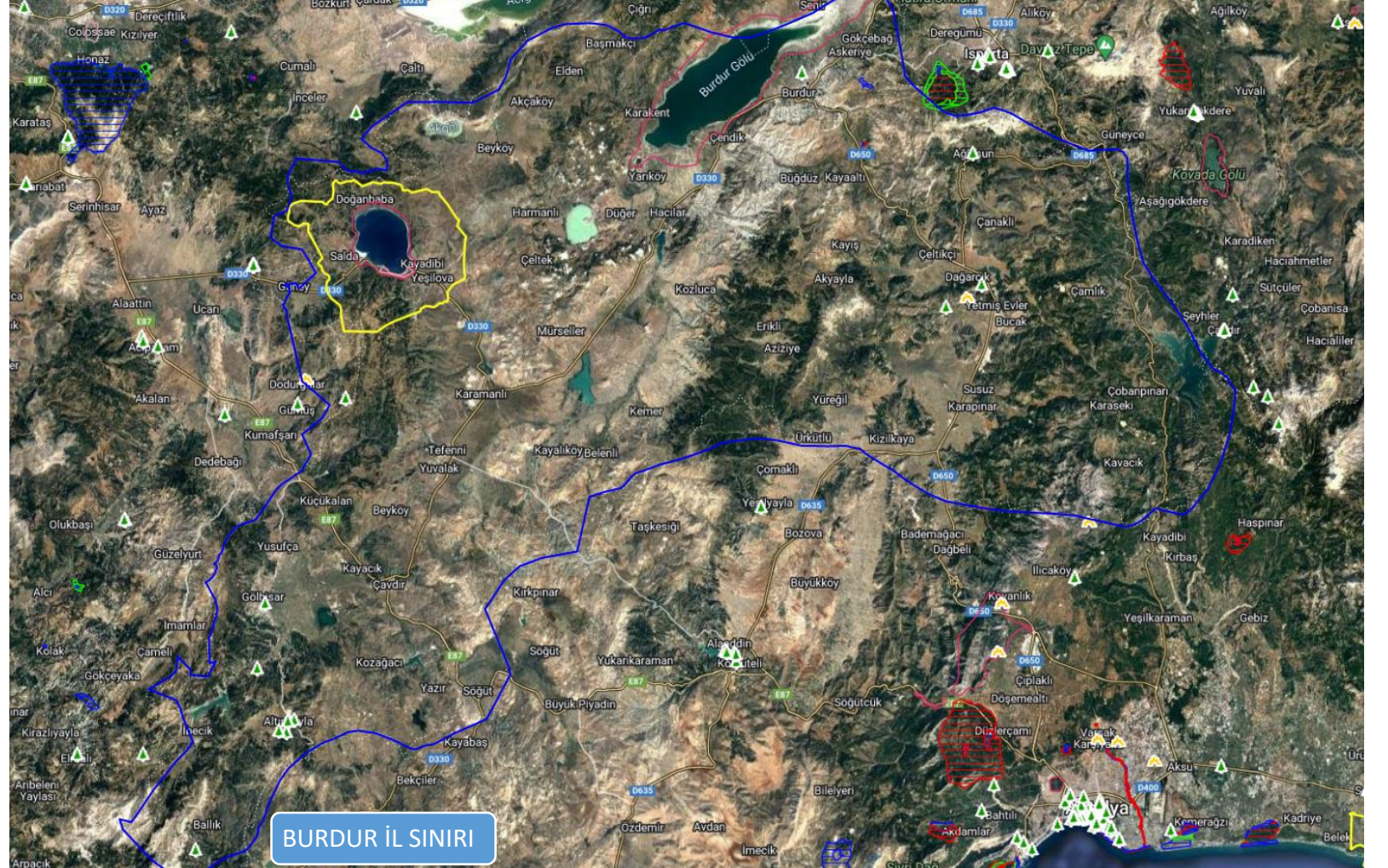

BURDUR GÖLÜ VE ÇEVRESİ 1. DERECE DOĞAL SİT ALANI

Burdur Gölü 1. Derece Doğal Sit alanının bir kısmı Isparta İli sınırları içinde kalmaktadır.

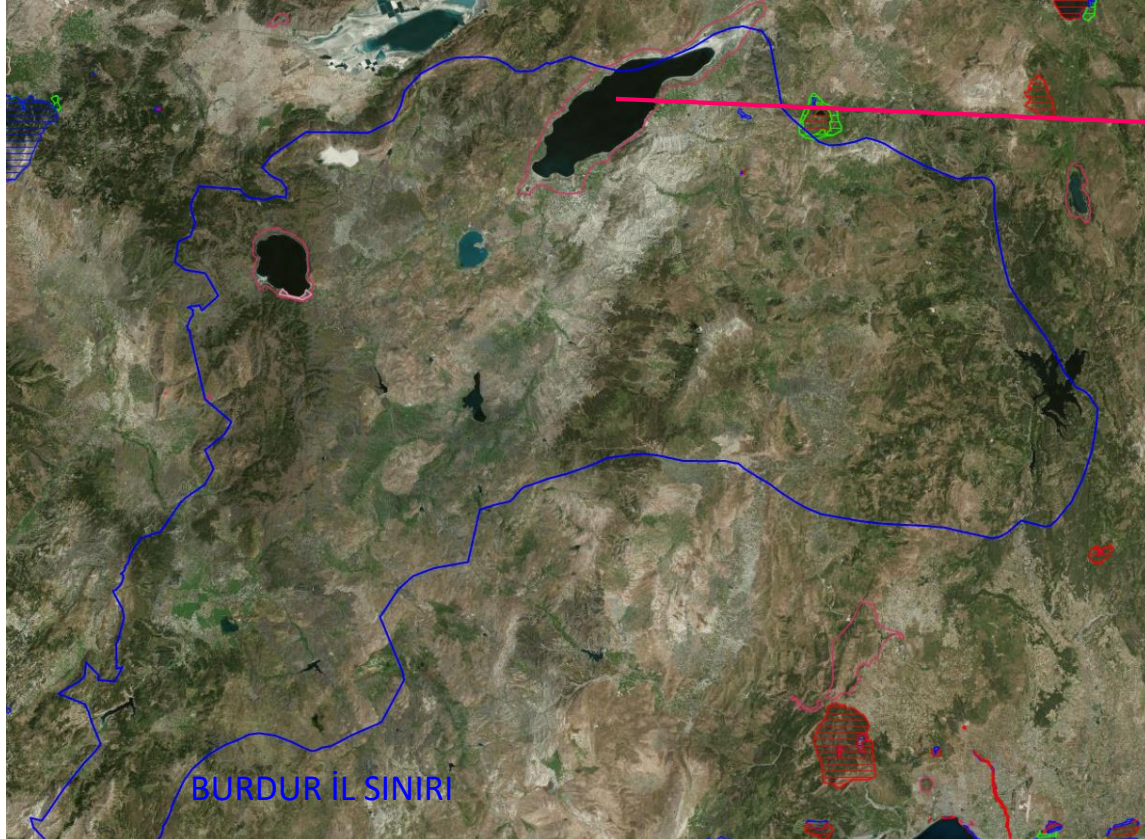

SALDA GÖLÜ VE ÇEVRESİ 1. VE 2. DERECE DOĞAL SİT ALANI

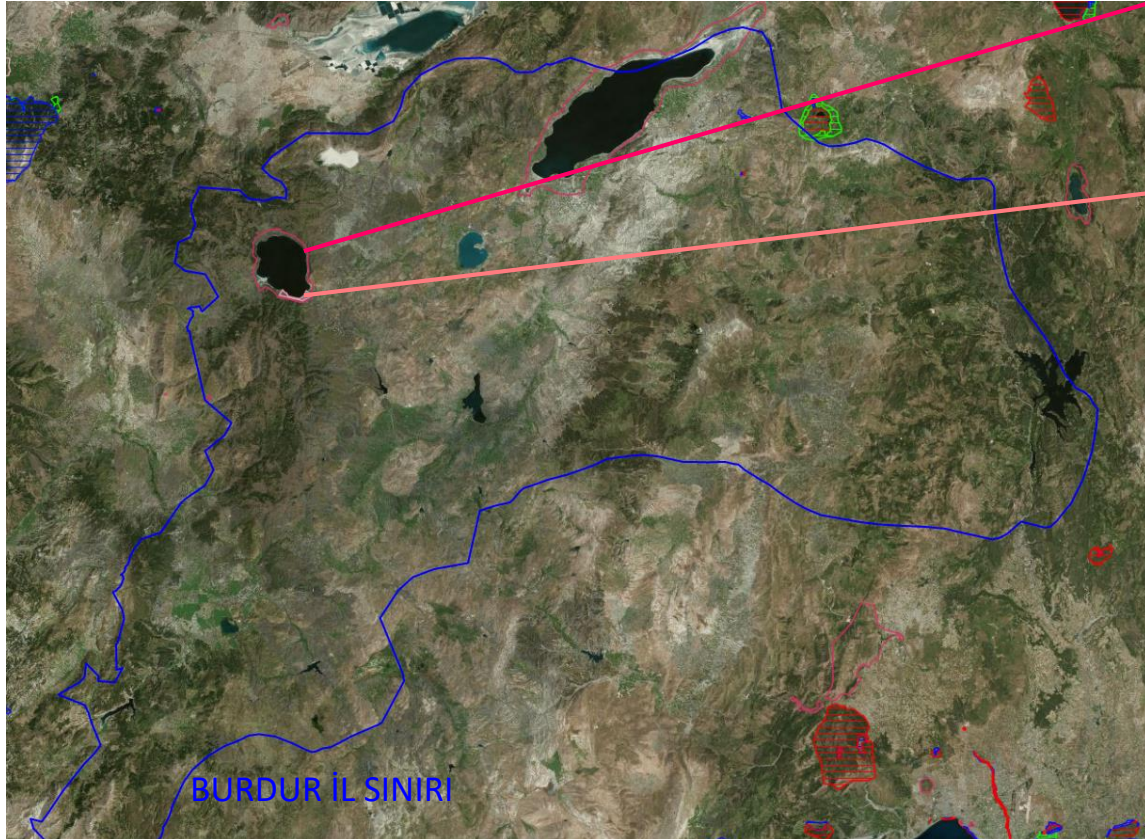

SERENÇAY KANYONU NİTELİKLİ DOĞAL KORUMA ALANI

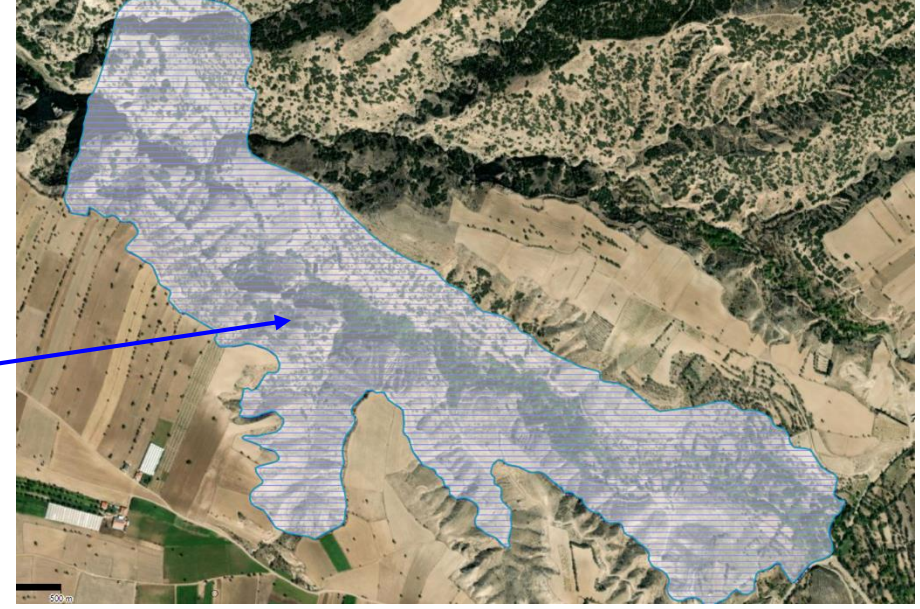
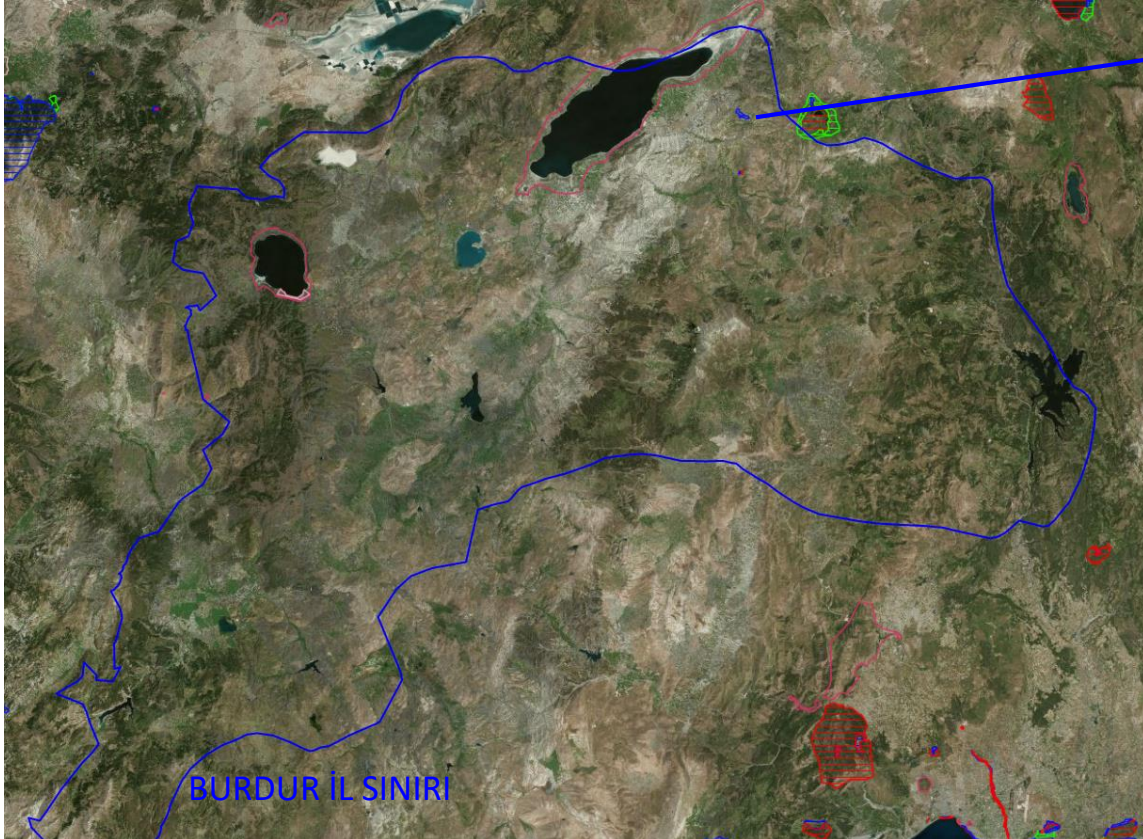

İNSUYU HAVZASI KESİN KORUNACAK HASSAS ALAN VE NİTELİKLİ DOĞAL KORUMA ALANI

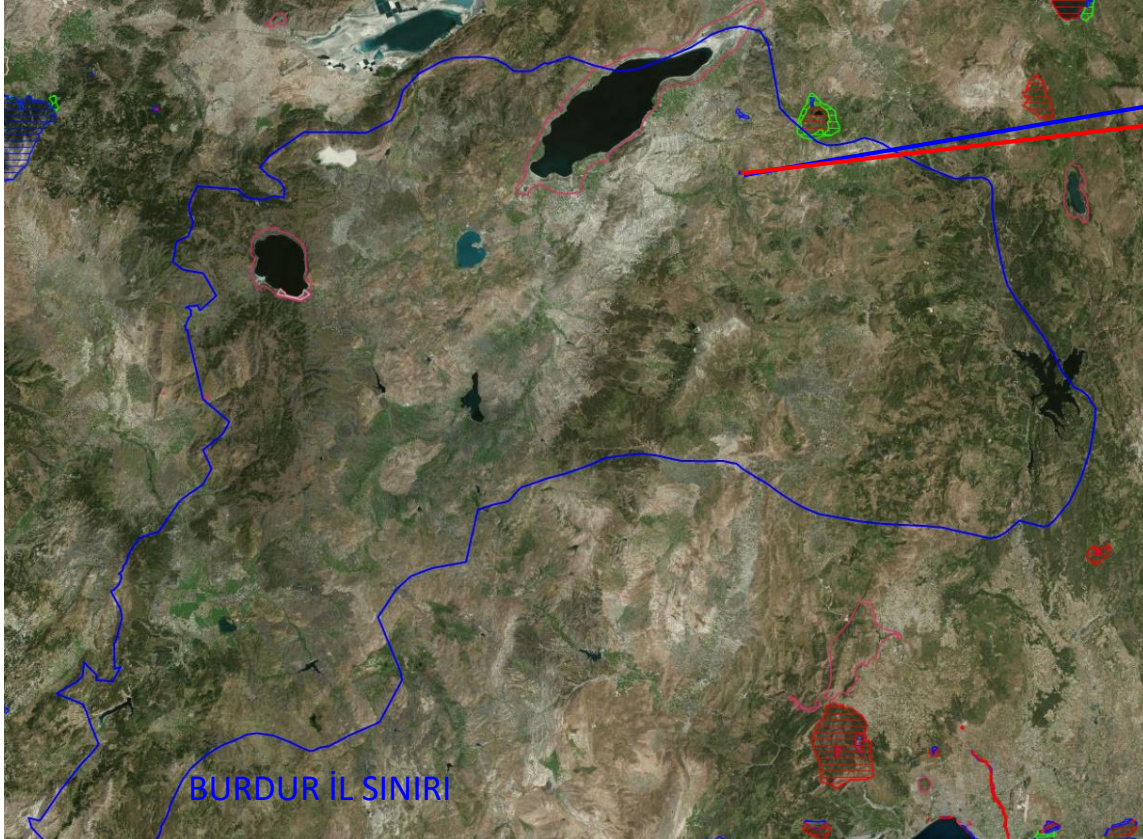

K.K.H.A.

N.D.K.A.

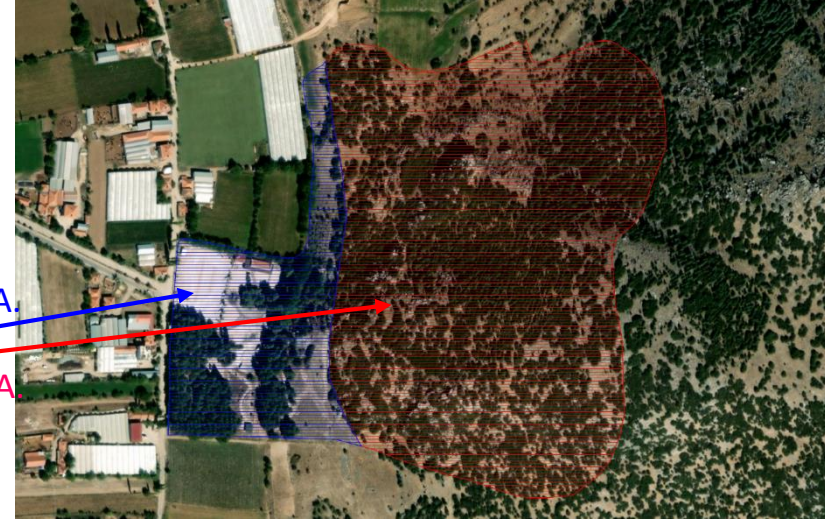

GÖLCÜK KRATER GÖLÜ KESİN KORUNACAK HASSAS ALAN VE SÜRDÜRÜLEBİLİR KOR. VE KONT. KUL. ALANI

Gölcük Krater Gölü Kesin Korunacak Hassas Alan ve Sürdürülebilir Koruma ve Kontrollü Kullanım Alanlarının bir kısmı ilimiz sınırları içinde kalmaktadır.

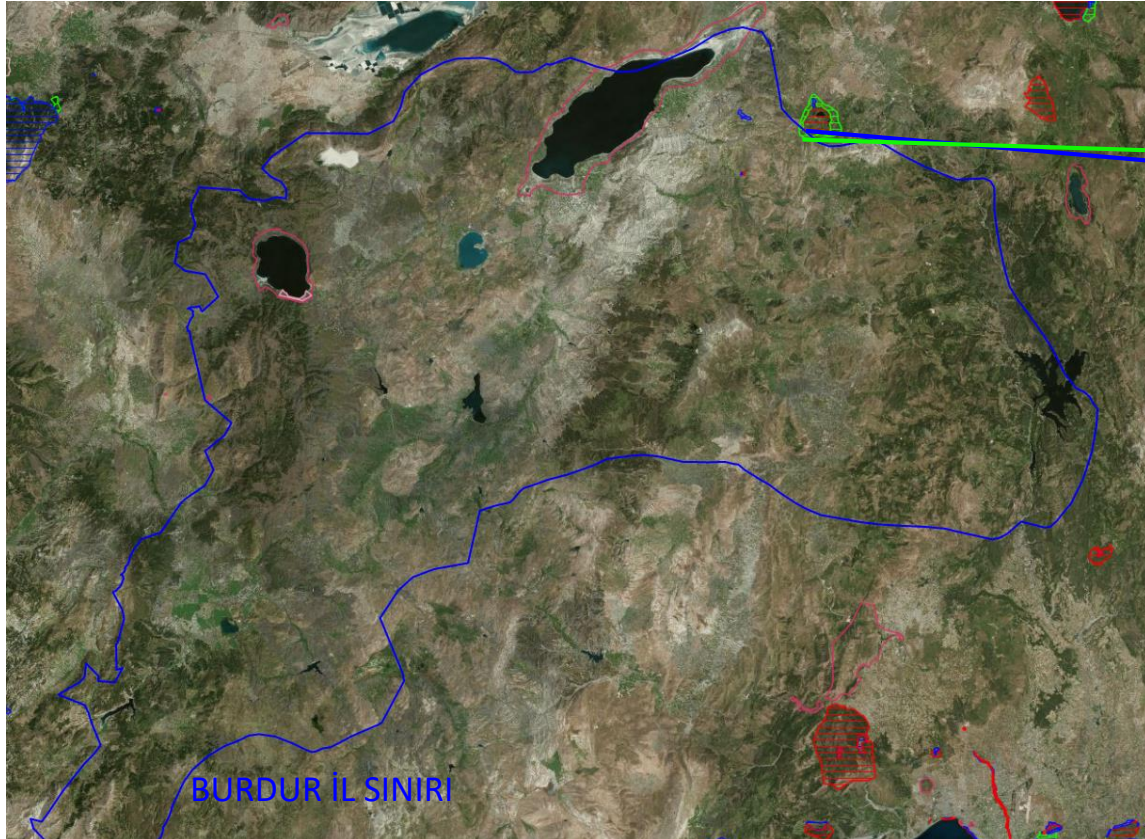

S.K.K.K.A.

K.K.H.A.

