

# BURDUR ÇEVRE VE ŞEHİRCİLİK İL MÜDÜRLÜĞÜNDEN

## (Çeltikçi Milli Emlak Şefliği)

Aşağıda bilgileri yazılı ve ekli krokide koordinatları gösterilen Devletin hüküm ve tasarrufu altındaki taşınmaz, Hazine Taşınmalarının İdaresi Hakkında Yönetmeliğin 72/A maddesi ile 379 sayılı Milli Emlak Genel Tebliğinde belirtilen usul ve esaslar çerçevesinde anılan tebliğin eki EK-1 sayılı listede belirtilen Tıbbi ve Aromatik Bitkiler veya Süs Bitkileri üretimi yapılmak üzere, Tarım İdaresince belirlenen hak sahiplerine 2886 sayılı Devlet İhale Kanununun 51/g maddesi uyarınca kiraya verilecektir.

SIRA NO	İLİ	İLÇESİ	MAHALLE/ KÖY	CİNSİ	ADA	PARSEL	YÜZÖLÇÜMÜ	İMAR DURUMU	FİİLİ DURUMU	1 YILLIK TAHMİNİ KİRA BEDELİ (TL)	SON BAŞVURU TARİHİ / SAATİ
1	Burdur	Çeltikçi	Bağsaray	Tarla	149	D.H.T.A.	25.123,65	İmarsız	Boş	251,25	06.09.2019 / 17.30

\*Kroki Ektedir

### Kiraya Verme Esasları;

- 1- Hazine taşınmazları, Tarım ve Orman Bakanlığınca belirlenen ve bu tebliğ ekinde (Ek-1) yer alan tıbbi ve aromatik bitkiler ile süs bitkilerinin üretimi yapılmak üzere hak sahiplerine verilebilir. İhtiyaç halinde Tarım ve Orman Bakanlığının görüşleri doğrultusunda tıbbi ve aromatik bitkiler grubu içerisinde yer alan bitki türlerinde değişikliğe gidilebilir.
- 2- Tarım İdaresince uygun görülmeyen süs bitkileri ile 379 sayılı tebliğ ekinde (Ek-1) yer alamayan tıbbi ve aromatik bitkiler için yapılan kiralama talepleri değerlendirilmeye alınmaz.
- 3- Hazine taşınmazları, çok yıllık bitkiler için 10 (on), tek yıllık bitkiler için 5 (beş) yıla kadar kiraya verilebilecektir.
- 4- Hak sahibi olarak belirlenenlere, aynı ilçe sınırları içerisinde, tıbbi ve aromatik bitkiler için en fazla 1.000.000 m<sup>2</sup>'ye kadar, süs bitkileri için 2.000.000 m<sup>2</sup>'ye kadar Hazine taşınmazı kiraya verilebilir.

### Başvuru Şekli ve Kiraya Verme şartları

- 1- İlanda belirtilen taşınmazın üzerinde tıbbi ve aromatik bitkiler veya süs bitkileri yetiştirmek isteyen gerçek veya tüzel kişilerin, 379 sayılı Mili Emlak Genel Tebliğine ek (EK-2), Tıbbi ve Aromatik Bitkiler ile Süs Bitkileri Üretimine Yönelik Kiralama Amaçlı Ön Başvuru Formu ve Ekleriyle birlikte son başvuru tarihine kadar Çeltikçi Kaymakamlığına (Milli Emlak Şefliği) başvurması gerekmektedir.
- 2- İlan edilen Hazine taşınmazları için birden fazla başvurunun olması durumunda, Tebliği eki, Başvuruların Öncelik Açısından Değerlendirme Formunda (EK-4) belirtilen hak sahipliğini belirleyici puanlamaya tabi tutulacağından puanlamaya esas tüm bilgi ve belgelerin başvuru formu ekinde teslim edilmesi gerekmektedir. Başvuru süresi sona erdikten sonra bilgi ve belge kabul edilemez.
- 3- Hak sahipliği, 379 sayılı Milli Emlak Genel Tebliğinde belirtilen usul ve esaslar çerçevesinde ilgili Tarım İdaresince belirlenecektir.
- 4- Taşınmaz, Tarım İdaresince bildirilen hak sahibine 2886 sayılı Devlet İhale Kanununun 51'inci maddesinin birinci fıkrasının (g) bendi uyarınca pazarlık usulüyle ihale edilecek ve ihale sonucunda oluşacak bedel üzerinden kira sözleşmesi düzenlenecektir.
- 5- Başvurular posta aracılığı ile de yapılabilir. Ancak posta ile yapılacak başvurularda ilgili bilgi ve belgelerin son başvuru tarih ve saatine kadar Milli Emlak Şefliğine ulaşıp olması gerekmektedir.
- 6- İhaleye ilişkin bilgiler <https://burdur.csb.gov.tr> adresinden öğrenilebileceği gibi Türkiye genelindeki ihale bilgileri <https://milli.emlak.gov.tr> adresinden öğrenilebilir.

Ek: Kroki (1 sayfa)

**İLAN OLUNUR**

İL: BURDUR  
İLÇE: ÇELTİKÇİ  
MAH: BAĞSARAY  
ADA/PARSEL: 149/A

ADA

15

16

KİRALAMA TALEP EDİLEN  
ALAN GÖSTERİR KROKİ



ITRF

NoktaNo	Y	X
2	535234.20	4151792.64
3	535241.19	4151796.86
4	535263.24	4151807.24
5	535282.92	4151801.38
7	535324.86	4151788.31
8	535322.35	4151816.47
9	535328.41	4151748.47
10	535329.90	4151731.69
12	535332.70	4151700.24
13	535334.61	4151678.88
14	535332.22	4151676.74
15	535297.58	4151658.81
16	535267.72	4151644.48
17	535233.81	4151622.20
18	535208.29	4151640.08
19	535183.72	4151633.08
21	535149.17	4151627.22
22	535113.90	4151619.15
23	535097.72	4151612.43
24	535081.33	4151601.55
25	535091.71	4151654.51
26	535125.38	4151683.73
27	535133.68	4151686.76
28	535150.32	4151675.34
29	535169.75	4151679.49
30	535187.27	4151685.60
31	535209.50	4151708.63
32	535206.36	4151727.29
33	535196.00	4151734.81
34	535211.84	4151763.34
35	535225.53	4151778.58

ED50 30 'a 3

ED50 33 'e 6

Nokta Adı	Eski Y	Eski X	Yeni Y	Yeni X
2	535269.38	4151976.24	270047.13	4153419.50
3	535276.36	4151980.46	270054.24	4153423.50
4	535296.42	4151990.84	270076.62	4153433.18
5	535316.10	4151984.98	270096.11	4153426.69
7	535360.04	4151971.91	270137.62	4153412.29
8	535357.53	4152000.07	270136.01	4153440.52
9	535369.59	4151932.07	270139.90	4153372.34
10	535365.08	4151915.29	270140.86	4153355.52
12	535367.89	4151883.84	270142.86	4153323.99
13	535369.79	4151862.48	270143.88	4153302.57
14	535367.40	4151860.34	270141.42	4153300.50
15	535332.76	4151842.41	270106.22	4153283.66
16	535302.90	4151828.07	270075.91	4153270.31
17	535268.99	4151805.80	270041.30	4153249.12
18	535243.47	4151823.68	270016.36	4153267.81
19	535218.90	4151816.67	269991.57	4153261.59
21	535184.35	4151810.82	269956.84	4153256.84
22	535149.08	4151802.75	269921.32	4153249.90
23	535132.89	4151796.03	269904.93	4153243.69
24	535116.51	4151785.15	269888.20	4153233.34
25	535126.89	4151838.11	269900.27	4153285.95
26	535160.56	4151867.33	269934.86	4153314.09
27	535168.86	4151870.36	269943.26	4153316.85
28	535185.50	4151858.94	269959.53	4153304.91
29	535204.93	4151863.09	269979.08	4153308.44
30	535222.45	4151869.20	269996.79	4153313.99
31	535244.68	4151892.23	270019.75	4153336.31
32	535241.54	4151910.89	270017.21	4153355.06
33	535231.17	4151918.41	270007.08	4153362.91
34	535247.02	4151946.94	270023.84	4153390.93
35	535260.71	4151962.18	270038.01	4153405.73

149 ADA  
294

Ada	Parsel	Alan
A		25123.649

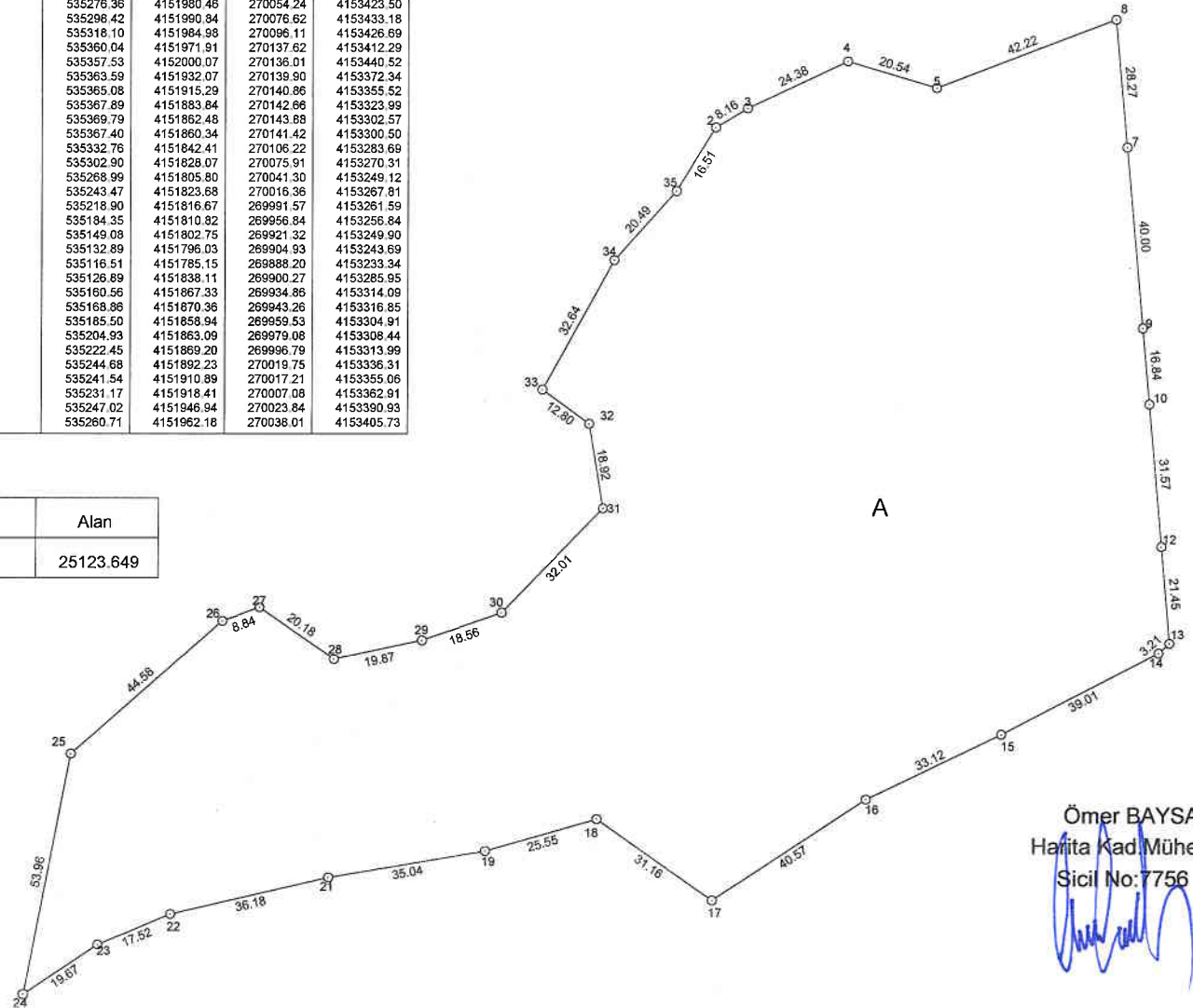

Ömer BAYSAL  
Harita Kad. Mühendisi  
Sicil No: 7756