

PAFTA : M25-D-15-A-1-C

01					25
06					
11	D				
16					
21	22	23	24	25	

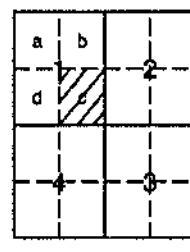

# BURDUR (AĞLASUN) M25-D-15-A-1-C

M25-d-15-a-1-b

4 168 195.53

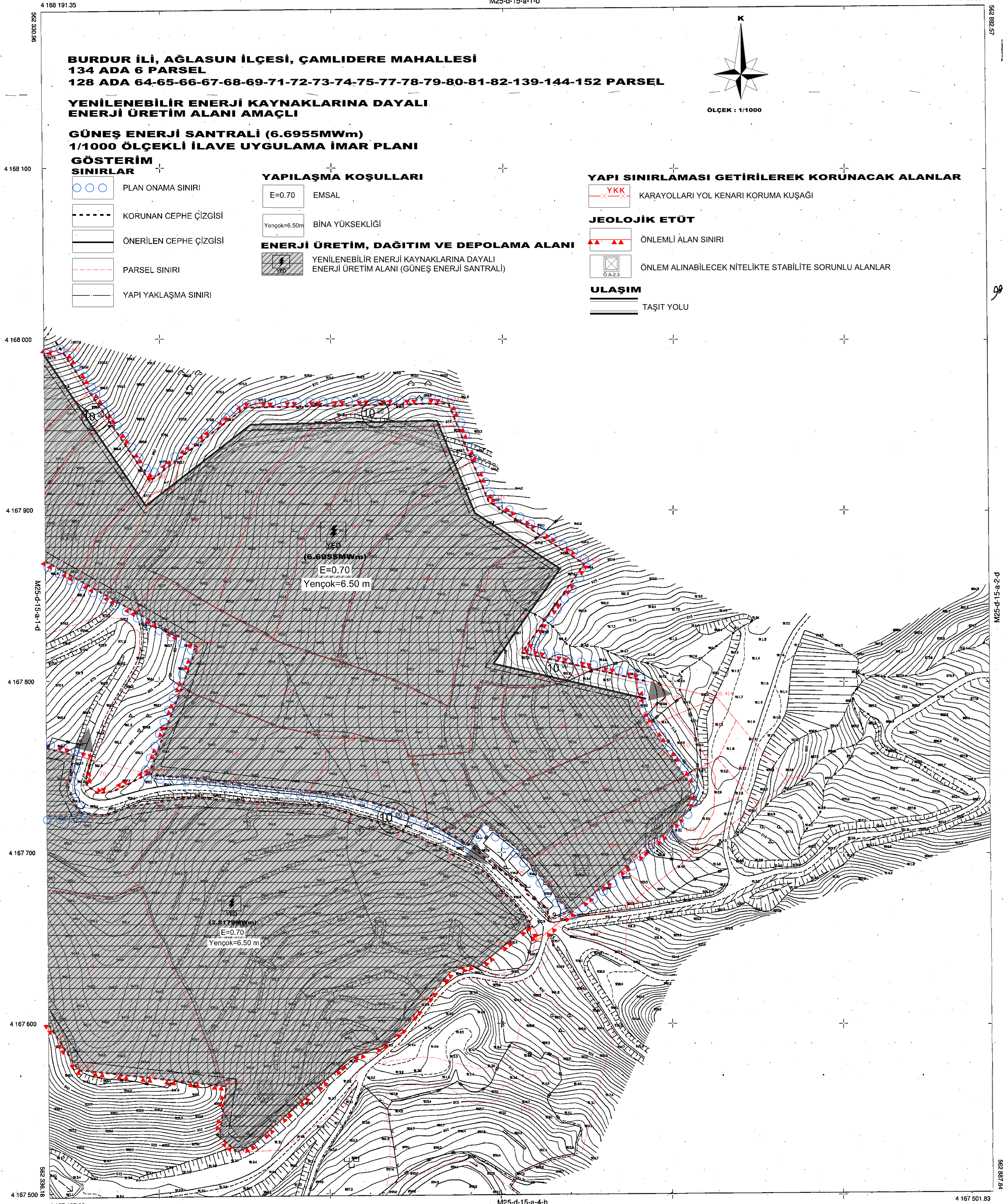

**BURDUR İLİ, AĞLASUN İLÇESİ, ÇAMLIDERE MAHALLESİ  
134 ADA 6 PARSEL  
128 ADA 64-65-66-67-68-69-71-72-73-74-75-77-78-79-80-81-82-139-144-152 PARSEL**

**YENİLENEBİLİR ENERJİ KAYNAKLARINA DAYALI  
ENERJİ ÜRETİM ALANI AMAÇLI**

**GÜNEŞ ENERJİ SANTRALİ (6.6955MWm)  
1/1000 ÖLÇEKLİ İLAVE UYGULAMA İMAR PLANI**

**GÖSTERİM  
SINIRLAR**

- PLAN ONAMA SINIRI
- KORUNAN CEPHE ÇİZGİSİ
- ÖNERİLEN CEPHE ÇİZGİSİ
- PARSEL SINIRI
- YAPI YAKLAŞMA SINIRI

**YAPILAŞMA KOŞULLARI**

- E=0.70 EMSAL
- Yencok=6.50m BİNA YÜKSEKLİĞİ

**ENERJİ ÜRETİM, DAĞITIM VE DEPOLAMA ALANI**

- YENİLENEBİLİR ENERJİ KAYNAKLARINA DAYALI  
ENERJİ ÜRETİM ALANI (GÜNEŞ ENERJİ SANTRALİ)

**YAPI SINIRLAMASI GETİRİLEREK KORUNACAK ALANLAR**

- YKK KARAYOLLARI YOL KENARI KORUMA KUŞAĞI

**JEOLOJİK ETÜT**

- ÖNLEMLİ ALAN SINIRI
- ÖNLEM ALINABİLECEK NİTELİKTE STABİLİTE SORUNLU ALANLAR

**ULAŞIM**

- TAŞIT YOLU

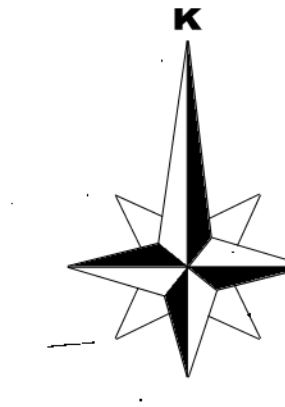

ÖLÇEK : 1/1000

1/1000 ÖLÇEKLİ İLAVE UYGULAMA İMAR PLANI  
BURDUR İLİ, AĞLASUN İLÇESİ, ÇAMLIDERE MAHALLESİ  
134 ADA 6 PARSEL, 128 ADA 64-65-66-67-68-69-71-72-73-74-75-77-78-79-80-81-82-139-144-152 PARSEL  
GÜNEŞ ENERJİ SANTRALİ (6.6955MWm)  
1/1000 ÖLÇEKLİ UYGULAMA İMAR PLANI

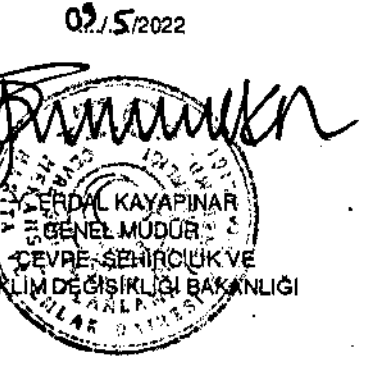

gmm d

BURDUR-M25-D-15-A-1-C  
(AĞLASUN)

1/1000

MÜTEAHHİT : ELİPS HARİTA İNŞ. TİC.LTD. ŞTİ.