

PAFTA PİNDEKSİ		
G26c11c1d	G26c11c1c	
G26c11d3b	<b>G26c11c4a</b>	G26c11c4b

01	26							
06								
12	C		d	c	d			
18			d	c	d			
24			d	c	d			
30			d	c	d			
36			d	c	d			
42			d	c	d			
48			d	c	d			
54			d	c	d			

ABANT  
BOLU  
G26-c-11-c-4-a

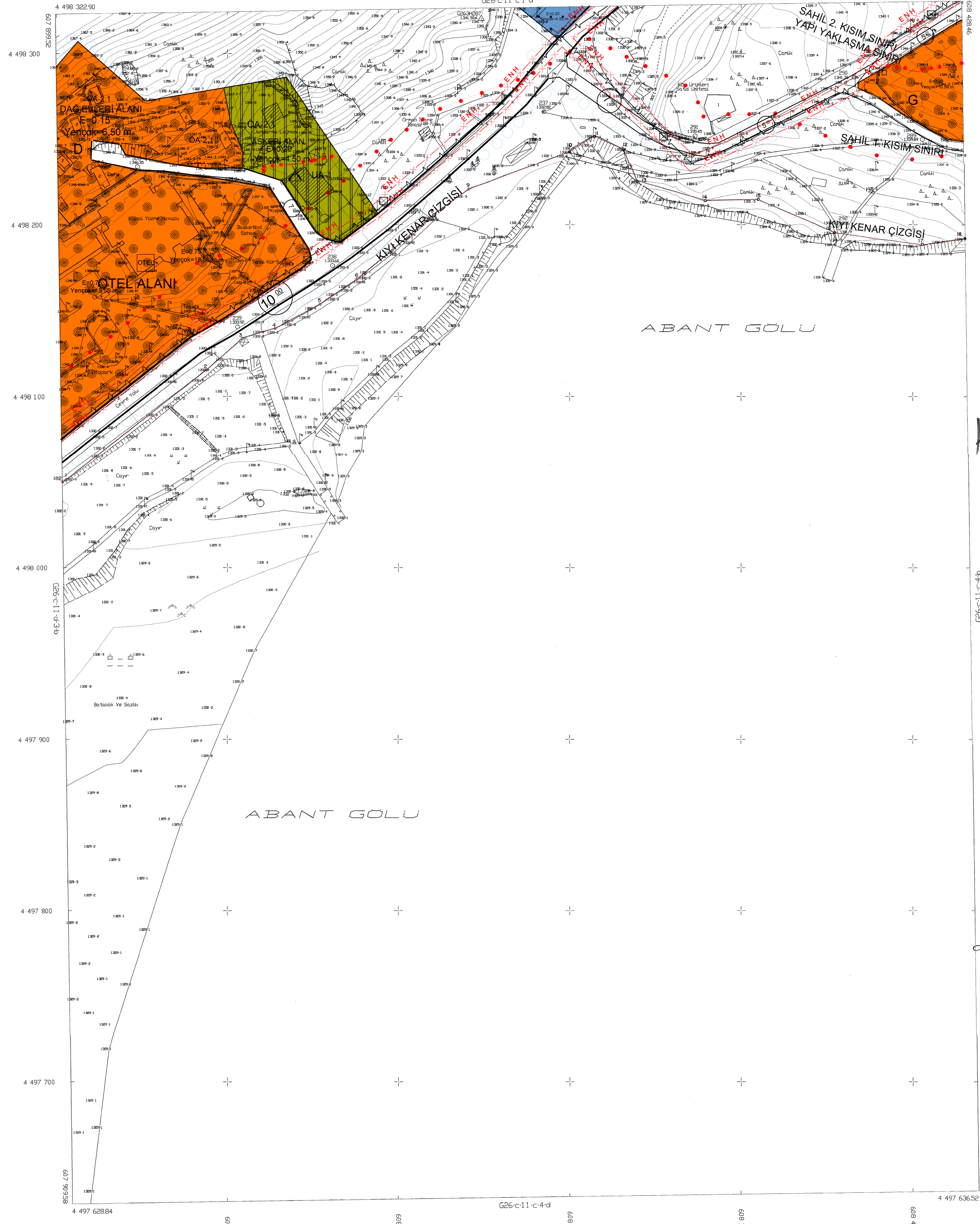

Sıla ÖZDEMİR  
Şehir Plancısı

BOLU İLİ, MUDURNU İLÇESİ  
ABANT GÖLÜ TABİAT PARKI  
1/1000 ÖLÇEKLİ UYGULAMA İMAR PLANI

PİN KODU: UİP-1400526  
Plan No: S6/2021  
Ölçek: 1/1000  
Bolu İli, Mudurnu İlçesi, Abant Gölü Tabiat Parkı 1/1000 ölçekli Uygulama İmar Planı Bakanlık Makamının 22.04.2021 tarih ve 8518451 sayılı Oluru ile onandı

Miçe GÜRDOĞAN EYDURAN  
2. Bölge Şube Müdürü V.

ÇEVRE VE ŞEHİRCİLİK BAKANLIĞI  
Tabiat Varlıklarını Koruma Genel Müdürü

Cem DEDEŞ  
İmar Planlama Daire Başkanı

BOLU Valiliğine  
oluşturulan komisyonun  
tesbit edilen ve validi  
uygun görülen kıyı kenar  
çizgisi, 3821 sayılı Kıyı  
Kanununun 9. Maddesiyle  
uyarınca onaylandı.  
01.12.2008  
EYİNDİRLİK VE İSKAN  
BAKANLIĞI  
Teknik Araştırma ve  
Uygulama Gr. Md. O.

Hidayet UYSAL  
İmar Planlama Daire Başkanı

MUTİYELMENDOLU MÜHÜRLENEBİLİR TİPİTİ  
TARAFINDAN YAPILAN ABANT İŞİNE ATILAN  
ÇİZGİLERİNİN İZİNİ ALINDIĞINDAN HABER VERİLMEKTEDİR  
İMAR TASHİHİNİN 3/A MADDESİNE GÖRE ÇERÇEVİ  
25/12/2007

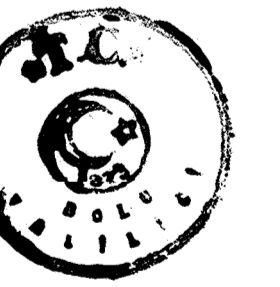

Ali Erdoğan  
BOLU VALİSİ

BOLU VALİLİĞİ KİYİ KENAR ÇİZGİSİ TESPİT KOMİSYONU 28.09.2008  
KOMİSYON BAŞKANI ÜYE ÜYE ÜYE ÜYE ÜYE  
Ali ÖZKAN Erhan SAK Muhsin KARAGÜZEL Abdulkadir ÖZTÜRK Murat GÜNDEDE Mehmet KAWALIOĞLU  
İnşaat Mühendisi Harita Mühendisi Jeoloji Mühendisi Ziraat Mühendisi Şehir Plancısı İnşaat Mühendisi

1/1000

MUTİYELMENDOLU MÜHÜRLENEBİLİR TİPİTİ  
TERSİMAT ATILMADIKTAN ÖNCE