

PAFTA PİNDEKSİ

	G26c11c1d	G26c11c1c
G26c11d3b	G26c11e4a	G26c11e4b

01	02	03	04	05	06
07	08	09	10	11	12
13	14	15	16	17	18
19	20	21	22	23	24
25	26	27	28	29	30

ABANT
CBOLU
G26-c-11-c-1-c

G26-c-11-c-1-b

4 499 032.37

ABANT
CBOLU
G26-c-11-c-1-cSıla ÖZDEMİR
Şehir Plancısı

BOLU İLİ, MUDURNU İLÇESİ
ABANT GÖLÜ TABİAT PARKI
1/1000 ÖLÇEKLİ UYGULAMA İMAR PLANI

PİN KODU:UİP-14002526
Plan No:56/2021
Ölçek:1/1000

Bolu İli, Mudurnu İlçesi, Abant Gölü Tabiat Parkı 1/1000 ölçekli Uygulama İmar Planı Bakanlık Makamının 22.04.2021 tarih ve 8518451 sayılı Oluru ile onandı.

Müge GÜRDOĞAN EYDURAN
2. Bölge Şube Müdürü V.

ÇEVRE VE ŞEHİRCİLİK BAKANLIĞI
Tabiat Varlıklarını Koruma Genel Müdürlüğü

Cem DEDEŞ
İmar Planlama Daire Başkanı

BOLU Valiliğince oluşturulan komisyonca tesbit edilen ve valilikçe uygun görülen kıyı kenar çizgisi, 3621 sayılı Kıyı Kanununun 9. Maddesi Uyarınca onaylandı.
01/12/2008
EYİNDİRLİK VE İSKAN BAKANLIĞI
Teknik araştırma ve Uygulama Gn. Md. d.

Hidayet UYSAL
İmar Planlama Daire Başkanı

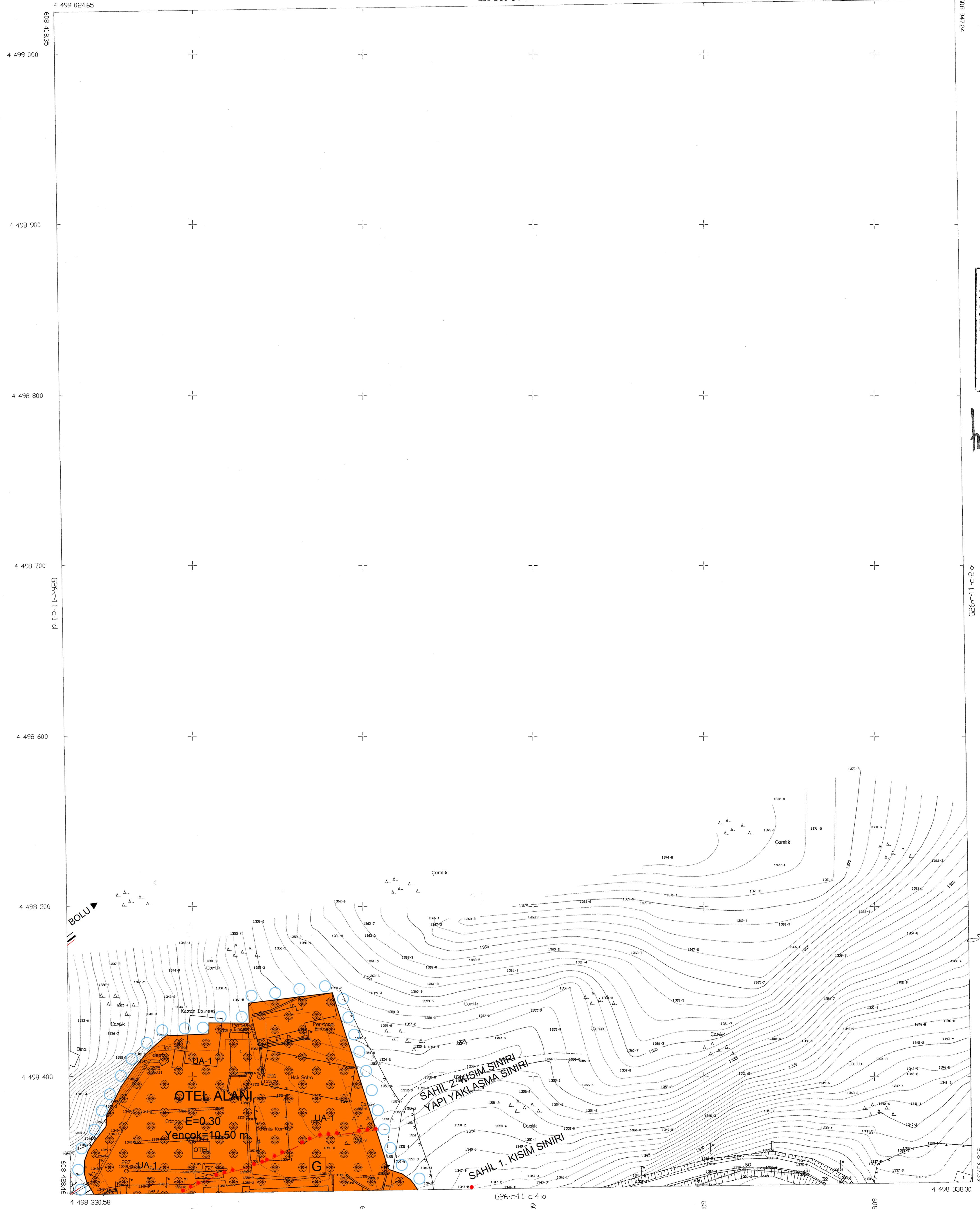

MUT YELMENOĞLU MAAKİŞPRJ.İST.İT.İST.İ
TAMAMLANMIŞ İMAR PLANI ABANT İSME HİT.1/1000
ÖLÇEKLİ 18 ADET HALINIZIR HARITA, 3194 SAYILI
ŞEHİR YASASININ 7/A MADDESİNE GÖRE ONAYLI
01/12/2008

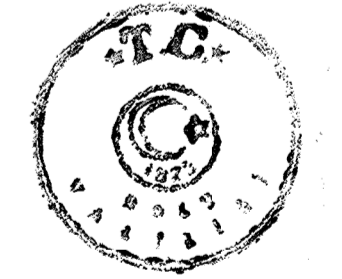

Ali Şenocak
BOLU VALİSİ

1/1000

BOLU VALİLİĞİ KIYI KENAR ÇİZGİSİ TESPİT KOMİSYONU 18.05.2008

KOMİSYON BAŞKANI

Ali ÖZKAN
İnşaat Mühendisi
Müdür Yardımcısı

ÜYE

Erdal SAK
Harita Mühendisi

ÜYE

Muhsin KARAGÜZEL
Jeoloji Mühendisi

ÜYE

Abdulkadir ÖZTÜRK
Zapıt Mühendisi

ÜYE

Murat GÜNDEDE
Şehir Plancısı

ÜYE

Mehmet KAYALIOĞLU
İnşaat Mühendisi

MUT YELMENOĞLU MAAKİŞPRJ.İST.İT.İST.İ
TERSİMAT İTALİ HARİTA MAAKİŞPRJ.İST.İST.İ