T.C.
ÇEVRE VE ŞEHİRCİLİK
BAKANLIĞI

T.C.
ÇEVRE VE ŞEHİRCİLİK BAKANLIĞI
MEKANSAL PLANLAMA GENEL MÜDÜRLÜĞÜ
BARTIN ve BARTIN KIYI KESİMİ PLANLAMA ALT BÖLGESİ
1/25.000 ÖLÇEKLİ ÇEVRE DÜZENİ PLANI

PAFTA ADI:
E29 - A4

		E28B3	E29A4	E29A3	E29B4
	E28D2	E28C1	E28C2	E29D1	
E28D4	E28D3	E28C4	E28C3	E29D4	
		F28B1		F29A1	

N W E S

1/25.000

TÜRKİYE 1 : 25 000 HİZMETE ÖZEL RESTRICTED **ZONGULDAK-E29-a4**

SERİ SERIES K 816
PAFTA SHEET E29-a4
BASKI EDITION 3-THGK

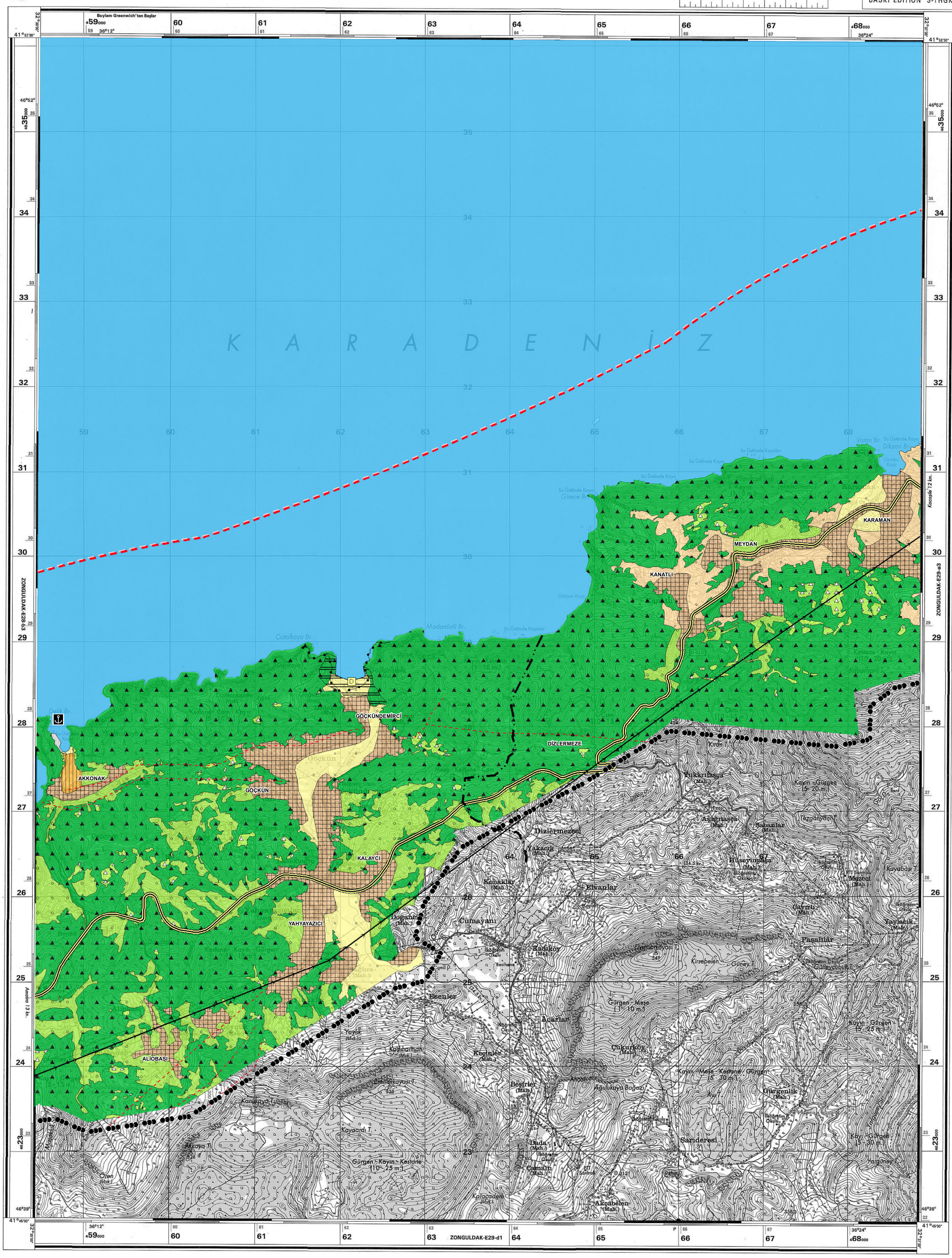

ÖZEL İŞARETLER — LEGEND

ÖZEL İŞARETLER	LEGEND
Devlet hududu ve Hudut taşı	International boundary Boundary stone
(1-İstasyon)	(1-Station)
Tek hatlı demir yolu	Railroad single track
Çift hatlı demir yolu	Railroad double track
Yapılmakta olan demir yolu	Railroad under construction
Tünel	Tunnel
Enerji nakil hattı	Powerline
Telefon hattı	Telephone line
Tel örgü	Barbed wire
Ahşap köprü, menfez	Wooden bridge - Passage
Taş veya beton köprü	Concrete or stone bridge
Demir köprü	Iron or steel bridge
Dar köprü	Narrow wooden bridge
(Yaya geçer-Atlı geçer)	(pedestrian equestrian)
Harap	Ruined Isolated
(Yerleşim yeri-Tek bina)	(place-Isolated building)
Kuru çit	Fence (dry hedge)
Cami, Kilise, Türbe	Mosque, Church, Tomb
Mezarlık	Cemetery
Anıt, Heykel	Monument, Statue
Su, Yel değirmeni	Water, windmill
Yakıtlı, Elektrikli değirmen	Gas, Electric Powered mill
Harap değirmen	Ruined mill
Ağıl	Livestock enclosure
İşleyen, işlemeyen maden	Mine, mine abandoned
Mağara, Trafo	Cave - Transformer
Nirengi noktaları	Trig. points
Rakım noktası	Spot elevation
Taşlık	Stony ground
Kayalık	Rocky ground
Arazi şeklinde kayalık	Rock outcrop
Münhaniler	Contours
Dere yatağı :	Embankment
1-2 metre toprak yarlı	1 to 2 meters high
2-5 metre toprak yarlı	2 to 5 meters high
Höyük	Hills or moudds
Çukur, Kokurdan	Pits and depressions
Kumluk	Sand
Suyolu köprüsü ve ark	Aqueduct; Irrigation ditch
Kanalet	Flume
Toprak üstü suyolu	Aqueduct, above ground
Toprak altı suyolu	Underground aqueduct
Sulu dere	Stream
Kuru dere	Intermittent stream
Geçici göl	Intermittent lake
Sulu kuyu, Susuz kuyu	Well, Dry well
Sulu çeşme, Susuz çeşme	Fountain, Dry fountain
Serenli, tulumbalı kuyu	Sweep; Pump well
Artezyen kuyusu	Artesian well
Su deposu:	Reservoir;
Zeminde-Zeminden yüksekte	Above ground, Elevated
Kaynak(pınar), sarnıç	Spring; Cistern
Çeltik (pirinç tarlası)	Rice field
Bataklık	Marsh or swamp
Kaptaj	Spring
Sondaj kuyusu	Boring well
Su Bacası, Su sifonu	Outlet
Geniş yapraklı ağaçlar	Decidious trees
İğne yapraklı ağaçlar	Coniferous trees
Büyük münferit ağaçlar	Big isolated trees
Sazlık	Rushes
Kamışlık	Reeds
Turunçgiller	Citrus fruits
Zeytinlik	Olive grove
Meyvalık	Orchard
Bağlık	Vineyard
Sebze bahçesi (bostan)	Truck garden
Çayırlık	Meadow
Fidanlık	Nursery
Fıstıklık	Pistachio grove
Orman	Woodland
Çalılık	Brushwood
Genç Orman	Forest (young)

HAVAALANLARI — AIRFIELDS

Kara Land — Deniz Sea

Sivil havaalanı	Civilian airfield
Askeri havaalanı	Military airfield
Sivil-askeri Müşterek havaalanı	Joint civilian and military airfield
Deniz feneri	Lighthouse

İDARİ BÖLÜMLER — ADMINISTRATIVE DIVISIONS

İl merkezi (İ.M.)	Province center
İlçe merkezi (İLÇE)	District center
Bucak merkezi (Bucak)	Sub-district center

YOLLAR — ROADS

ŞOSELER	HIGHWAYS
Sert yüzeyli şoseler (her mevsimde geçişe elverişli)	Hard surface highways (all weather)
Otoyol	Dual highway
Ekspres yol	Dual highway
İki veya daha fazla şeritli	Two or more lanes wide
İki şeritli (dar)	Less than two lanes wide
Tek şeritli	One lane wide
Gevşek yüzeyli şoseler (her mevsimde geçişe elverişli)	Loose surface highways (all weather)
İki veya daha fazla şeritli	Two or more lanes wide
İki şeritli (dar)	Less than two lanes wide
Tek şeritli	One lane wide
HAM YOLLAR (toprak iz yollar)	UNIMPROVED ROADS (dirt tracks)
Daimi araç yolu (her mevsimde geçişe elverişli)	Cart road all weather (track all weather)
Yaz araç yolu (kuru havalarda geçişe elverişli)	Cart road dry weather (track dry weather)
Mekkare yolu	Pack trail
Yaya yolu (patika)	Footpath or trail
Yapılmakta olan şose	Road under construction
Yol numaraları	Route marker
Uluslararası yol (E 88)	International
Otoyol (O 4)	Motorway
Devlet yolu (D 765)	National

YAZI KISALTMALARI — ABBREVIATIONS

Ağıl-ı	Ağ.	Livestock enclosure
Burun - Burnu	Br.	Cape
Cay-ı	Ç.	Stream
Çelik silo	Çl.Sl.	Steel silo
Çeşme - si	Çş.	Fountain
Çiftlik - ği	Çif.	Farm
Değirmen-i	Dğ.	Mill
Dere-si	D.	Brook
Durak	Du.	Stop
Fabrika-sı	Fb.	Factory
Göl-ü	G.	Lake
Harabe (Tarihi)	Hb.	Ruin(Historic)
Harap	Hr.	Ruined
Irmak-ğı	Ir.	River
İstasyon-u	İst.	Station
Karakol-u	Krk.	Patrol
Köprü-sü	Kp.	Bridge
Körfez-i	Krf.	Bay - gulf
Kooperatif-i	Koop.	Cooperative
Kuyu-su	Ku.	Well
Liman-ı	Lm.	Harbor
Mağara-sı	Mğ.	Cave
Mahalle-si	Mah.	Hamlet
Mevki-i	Mvk.	Location
Mezarlık-ğı	Mzl.	Cemetary
Nehir-i	N.	River
Ocağı	Oc.	Kiln
Pınar-ı	Pn.	Spring
Posta, Telgraf, Telefon	PTT	Post, Telegraph, Telephone
Sırt-ı	Sr.	Ridge
Tepe-si	T.	Hill
Yayla-sı	Y.	Summer camp, plateau

GRİD BÖLGE İŞARETİ — GRID ZONE DESIGNATION

36 T

100000 M. LİK KARE TANIMA İŞARETİ
100000 M. SQUARE IDENTIFICATION

VM

Grid rakamlarının KÜÇÜK yazılı olanlarını DİKKATE ALMAYINIZ. Bunlar tam değerlerini bulmak içindir. Grid rakamlarının yalnız BÜYÜK yazılı olanları kullanılır :

ÖRNEK : 46 23 000

BU PAFTADA BİR YERİ 100 METRE YAKLAŞIMLA BİLDİRMEK İÇİN			TO GIVE A STANDART REFERENCE ON THIS SHEET TO NEAREST 100 METERS
ÖRNEK OLARAK ALINAN NOKTA △ 549			SAMPLE POINT △ 549
1. Noktanın bulunduğu 100000 metrelik kareyi belirten harfler okunur :	VM		1. Read letters identifying 100,000 meter square in which the point lies :
2. Noktanın SOLUNDAKİ ilk D Ü Ş E Y grid hattı bulunur ve bu hatta ait paftanın üst ve alt kenarındaki rakamlardan BÜYÜK yazılı olanı veya hattın üzerindeki rakam okunur :		65	2. Locate first VERTICAL grid line to LEFT of point and read LARGE figures labeling the line either in the top or bottom margin, or on the line itself :
Bu grid hattından noktaya kadar olan uzaklığı grid aralığının ondası cinsinden tahmin edilir :		7	Estimate tenths from grid line to point :
3. Noktanın AŞAĞISINDAKİ ilk YATAY grid hattını bul ve bu hatta ait paftanın sağ ve sol kenarındaki rakamlardan büyük yazılı olanı veya hattın üzerindeki rakam okunur :		25	3. Locate first HORIZONTAL grid line BELOW point and read LARGE figures labeling the line either in the left or right margin, or on the line itself :
Bu grid hattından noktaya kadar olan mesafe grid aralığının ondası cinsinden tahmin edilir.		3	Estimate tenths from grid line to point :
ÖRNEK NOKTASINI BİLDİRME ŞEKLİ	VM657253		SAMPLE REFERENCE
Eğer bildirme, herhangi bir doğrultudan 18 derece den uzakta ise Grid Bölge İşareti de konur:	36TVM657253		If reporting beyond 18 degrees in any direction, prefix Grid Zone Designation, as:

Ölçek Scale 1 : 25 000 1 cm. = 250 m.

Metre 1000 500 0 1000 2000 Meter
Kara mili 1/2 0 1 Statute mile
Deniz mili 1/2 0 1 Nautical mile
Yarda 1000 500 0 1000 2000 Yard

MÜNHANİLER 10 METREDE BİR GEÇİRİLMİŞTİR
CONTOUR INTERVAL 10 METERS

TRANSVERS MERKATOR (GAUSS-KRUGER) PROJEKSİYONU
TRANSVERS MERCATOR (GAUSS-KRUGER) PROJECTION

DÜZ KOORDİNATLAR AVRUPA BAŞLANGICINA GÖREDİR
HORIZONTAL DATUM IS EUROPEAN DATUM

RAKIMLAR ORTALAMA DENİZ YÜZEYİNE GÖREDİR
VERTICAL DATUM IS MEAN SEA LEVEL

SİYAH RAKAMLI HATLAR ENTERNASYONEL SFEROİD VE 36 . DİLİME AİT 1.000 METRELİK ÜNİVERSAL TRANSVERS MERKATOR GRİDİNİ GÖSTERİR.
BLACK NUMBERED LINES INDICATE THE 1.000 METER UNIVERSAL TRANSVERSE MERCATOR GRID, ZONE 36 INTERNATIONAL SPHEROID.
KIRMIZI RAKAMLI KISA HATLAR WGS-84 36 . DİLİME AİT 1.000 METRELİK ÜNİVERSAL TRANSVERS MERKATOR GRİDİNİ GÖSTERİR.
RED NUMBERED SHORT LINES INDICATE THE 1.000 METER UNIVERSAL TRANSVERSE MERCATOR GRID, ZONE 36 WGS-84 ELIPSOID

GRİD RAKAMLARININ SON ÜÇ HANESİ YAZILMAMIŞTIR
LAST THREE DIGITS OMITTED FOR GRID VALUE

DERLEME DİYAGRAMI
COMPILATION DIAGRAM

	I	II	III	IV
Fotoğraf	1998			
Bütünleme	1999			
Diğer Kaynaklar				

KENAR PAFTALARI İNDEKSİ
INDEX TO ADJOINING SHEETS
ZONGULDAK

28	29	
b3	a4	a3
c2	d1	d2

SERİ SERIES K 816
PAFTA SHEET E29-a4
BASKI EDITION 3-THGK

TARİHÇE :
Derleme diyagramında gösterilen bilgilerden havai fotogrametri yöntemi ile kıymetlendirilip 1999 yılında güncelleştirilerek, sayısal olarak üretilmiştir.

HISTORY NOTE :
Revised in 1999 from aerial photogrammetric plot based on information shown on compilation diagram. This map is produced using digital methods.

KULLANICI NOTU : Haritada görülen hata ve eksikliklerin "HARİTA GENEL KOMUTANLIĞI 06100 ANKARA" adresine bildirilmesi rica olunur.

Please inform us for mistakes and additions about informations on this map "HARİTA GENEL KOMUTANLIĞI 06100 ANKARA"

Harita Genel Komutanlığı tarafından basılmıştır. 2001
Printed by THGK in 2001

Devletin emniyeti ile ilgili bir Milli Savunma sırrı olan bu haritanın alınan maksat dışında kullanılması, aslının veya kopyasının herhangi bir tarzda yetkisi olmayan kimselere verilmesi, muhteviyatının açıklanması veya kayıp edilmesi Askeri Ceza Kanunu ve Türk Ceza Kanunu gereğince ağır cezayı gerektirir.

HİZMETE ÖZEL
RESTRICTED

GK MK
0°18' (0°33^c) veya 5 milyem
3°25' (3°80^c) veya 61 milyem

PAFTA MERKEZİNDE
1990 YILI İÇİN ORTALAMA SAPMA
MEAN DECLINATION FOR 1990
Ortalama yıllık değişim miktarı 0'.7 artı
Mean annual change is 0'.7 plus

Manyetik kuzey hattını bulmak için, haritanın kuzey kenarında bulunan derece bölüntülü sapma göstergesi üzerinde, GRİD KUZEYİ (GK) ile MANYETİK KUZEY (MK) arasındaki açı kıymetini gösteren bölüntüyü haritanın güney kitabe hattı üzerindeki sabit "P" noktasıyla birleştiriniz.

9 8 7 6 5 4 3 2 1 0