T.C.
ÇEVRE VE ŞEHİRCİLİK BAKANLIĞI

T.C.
ÇEVRE VE ŞEHİRCİLİK BAKANLIĞI
MEKANSAL PLANLAMA GENEL MÜDÜRLÜĞÜ
BARTIN ve BARTIN KIYI KESİMİ PLANLAMA ALT BÖLGESİ
1/25.000 ÖLÇEKLİ ÇEVRE DÜZENİ PLANI

PAFTA ADI:
E29 - A3

	E28B3	E29A4	E29A3	E29B4
E28D2	E28C1	E28C2	E29D1	
E28D4	E28D3	E28C4	E28C3	E29D4
	F28B1		F29A1	

N E S W

1/25.000

TÜRKİYE 1 : 25 000

HİZMETE ÖZEL
RESTRICTED

ZONGULDAK-E29-a3

SERİ SERIES K 816
PAFTA SHEET E29-a3
BASKI EDITION 3-THGK

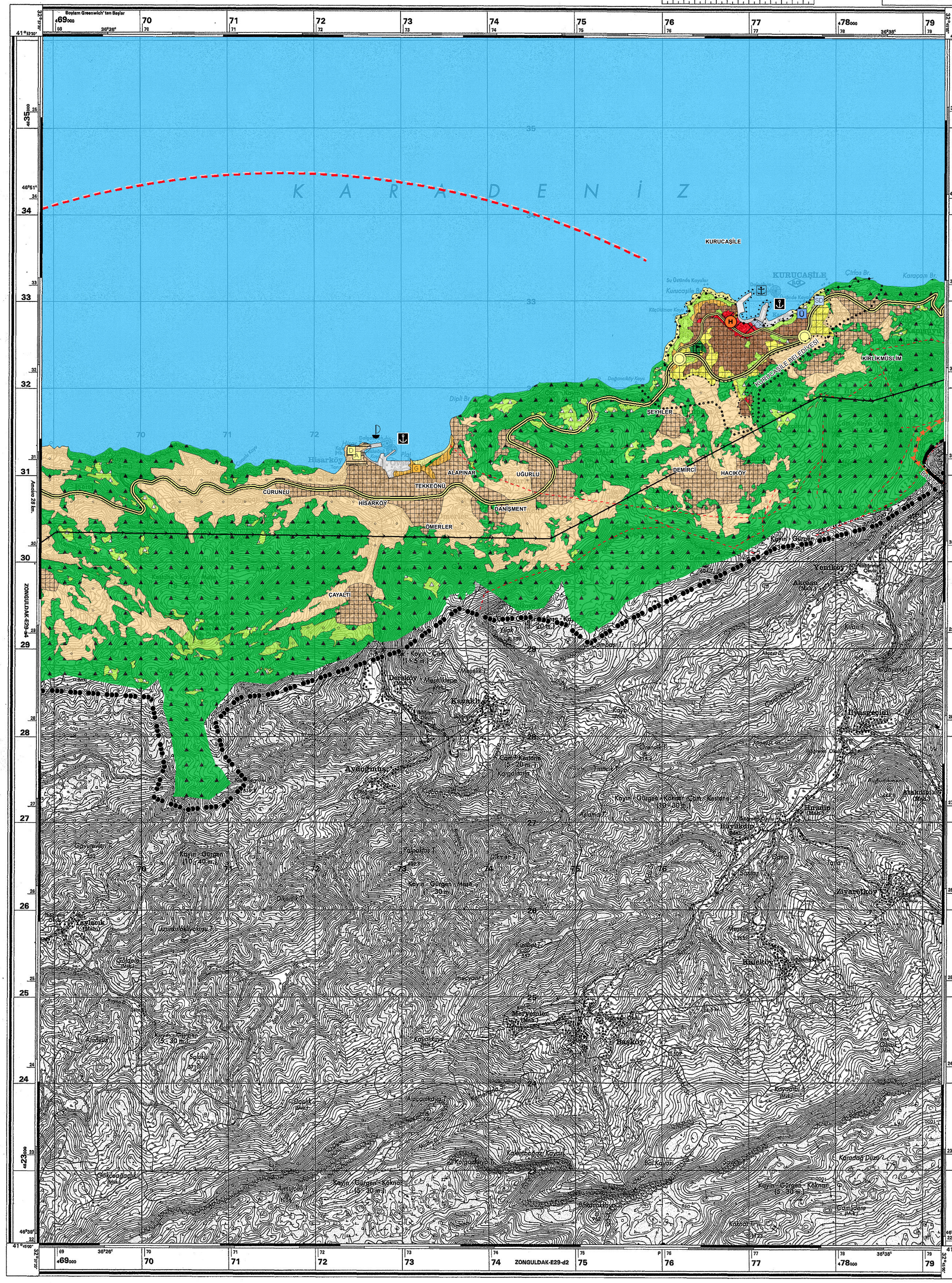

ÖZEL İŞARETLER — LEGEND

Devlet hududu ve Hudut taşı (1-İstasyon) — International boundary Boundary stone (1-Station)
Tek hatlı demir yolu — Railroad single track
Çift hatlı demir yolu — Railroad double track
Yapılmakta olan demir yolu — Railroad under construction
Tünel — Tunnel
Enerji nakil hattı — Powerline
Telefon hattı — Telephone line
Tel örgü — Barbed wire
Ahşap köprü, menfez — Wooden bridge - Passage
Taş veya beton köprü — Concrete or stone bridge
Demir köprü — Iron or steel bridge
Dar köprü (Yaya geçer-Atlı geçer) — Narrow wooden bridge (pedestrian equestrian)
Harap (Yerleşim yeri-Tek bina) — Ruined Isolated (place-Isolated building)
Kuru çit — Fence (dry hedge)
Cami, Kilise, Türbe — Mosque, Church, Tomb
Mezarlık — Cemetery
Anıt, Heykel — Monument, Statue
Su, Yel değirmeni — Water, windmill
Yakıtlı, Elektrikli değirmen — Gas, Electric Powered mill
Harap değirmen — Ruined mill
Ağıl — Livestock enclosure
İşleyen, İşlemeyen maden — Mine, mine abandoned
Mağara, Trafo — Cave - Transformer
Nirengi noktaları — Trig. points
Rakım noktası — Spot elevation
Taşlık — Stony ground
Kayalık — Rocky ground
Arazi şeklinde kayalık — Rock outcrop
Münhaniler — Contours
Dere yatağı: — Embankment
1-2 metre toprak yarlı — 1 to 2 meters high
2-5 metre toprak yarlı — 2 to 5 meters high
Höyük — Hills or mounds
Çukur, Kokurdan — Pits and depressions
Kumluk — Sand
Suyolu köprüsü ve ark — Aqueduct; Irrigation ditch
Kanalet — Flume
Toprak üstü suyolu — Aqueduct, above ground
Toprak altı suyolu — Underground aqueduct
Sulu dere — Stream
Kuru dere — Intermittent stream
Geçici göl — Intermittent lake
Sulu kuyu, Susuz kuyu — Well, Dry well
Sulu çeşme, Susuz çeşme — Fountain, Dry fountain
Serenli, tulumbalı kuyu — Sweep; Pump well
Artezyen kuyusu — Artesian well
Su deposu: Zeminde-Zeminden yüksekte — Reservoir; Above ground, Elevated
Kaynak(pınar), sarnıç — Spring; Cistern
Çeltik (pirinç tarlası) — Rice field
Bataklık — Marsh or swamp
Kaptaj — Spring
Sondaj kuyusu — Boring well
Su Bacası, Su sifonu — Outlet
Geniş yapraklı ağaçlar — Deciduous trees
İğne yapraklı ağaçlar — Coniferous trees
Büyük münferit ağaçlar — Big Isolated trees
Sazlık — Rushes
Kamışlık — Reeds
Turunçgiller — Citrus fruits
Zeytinlik — Olive grove
Meyvalık — Orchard
Bağlık — Vineyard
Sebze bahçesi (bostan) — Truck garden
Çayırlık — Meadow
Fidanlık — Nursery
Fıstıklık — Pistachio grove
Orman — Woodland
Çalılık — Brushwood
Genç Orman — Forest (young)

HAVAALANLARI — AIRFIELDS

Kara Land — Deniz Sea
Sivil havaalanı — Civilian airfield
Askeri havaalanı — Military airfield
Sivil-askeri Müşterek havaalanı — Joint civilian and military airfield
Deniz feneri — Lighthouse

İDARİ BÖLÜMLER — ADMINISTRATIVE DIVISIONS

İl merkezi (İ.M.) — Province center
İlçe merkezi — District center
Bucak merkezi — Sub-district center

YOLLAR — ROADS

ŞOSELER — HIGHWAYS
Sert yüzeyli şoseler (her mevsimde geçişe elverişli) — Hard surface highways (all weather)
Otoyol — Dual highway
Ekspres yol — Dual highway
İki veya daha fazla şeritli — Two or more lanes wide
İki şeritli (dar) — Less than two lanes wide
Tek şeritli — One lane wide
Gevşek yüzeyli şoseler (her mevsimde geçişe elverişli) — Loose surface highways (all weather)
İki veya daha fazla şeritli — Two or more lanes wide
İki şeritli (dar) — Less than two lanes wide
Tek şeritli — One lane wide
HAM YOLLAR (toprak iz yollar) — UNIMPROVED ROADS (dirt tracks)
Daimi araç yolu (her mevsimde geçişe elverişli) — Cart road all weather (track all weather)
Yaz araç yolu (kuru havalarda geçişe elverişli) — Cart road dry weather (track dry weather)
Mekkare yolu — Pack trail
Yaya yolu (patika) — Footpath or trail
Yapılmakta olan şose — Road under construction
Yol numaraları — Route marker
Uluslararası yol (E 88) — International
Otoyol (O 4) — Motorway
Devlet yolu (D 765) — National

YAZI KISALTMALARI — ABBREVIATIONS

Ağıl-ı	Ağ.	Livestock enclosure
Burun - Burnu	Br.	Cape
Çay-ı	Ç.	Stream
Çelik silo	Ç.Sl.	Steel silo
Çeşme - si	Çş.	Fountain
Çiftlik - ği	Çf.	Farm
Değirmen-i	Dğ.	Mill
Dere-si	D.	Brook
Durak	Du.	Stop
Fabrika-sı	Fb.	Factory
Göl-ü	G.	Lake
Harabe (Tarihi)	Hb.	Ruin(Historic)
Harap	Hr.	Ruined
Irmak-ğı	I.	River
İstasyon-u	İst.	Station
Karakol-u	Krk.	Patrol
Köprü-sü	Kp.	Bridge
Körfez-i	Krf.	Bay - gulf
Kooperatif-i	Koop.	Cooperative
Kuyu-su	Ku.	Well
Liman-ı	Lm.	Harbor
Mağara-sı	Mğ.	Cave
Mahalle-si	Mah.	Hamlet
Mevki-i	Mvk.	Location
Mezarlık-ğı	Mzl.	Cemetery
Nehir-i	N.	River
Ocağı	Oc.	Kiln
Pınar-ı	Pn.	Spring
Posta, Telgraf, Telefon	PTT	Post, Telegraph, Telephone
Sırt-ı	Sr.	Ridge
Tepe-si	T.	Hill
Yayla-sı	Y.	Summer camp, plateau

KURUCAŞİLE İLÇESİNİN RESMİ BİNALARI

1. Sağlık Oc.
2. Yurt
3. Lise
4. KEDAŞ - Öğretmen Evi
5. İlköğretim Okulu
6. Özel İdare
7. Gençlik ve Spor Md.lüğü
8. Akaryakıt İstasyonu
9. Hükümet
10. Belediye
11. PTT
12. Orman İşletme ve Lojmanları

Ölçek - Scale 1 : 25 000 — 1 cm. = 250 m.

Metre / Meter — Kara mili / Statute mile — Deniz mili / Nautical mile — Yarda / Yard

GRİD BÖLGE İŞARETİ — GRID ZONE DESIGNATION: 36 T

100000 M. LİK KARE TANIMA İŞARETİ — 100000 M. SQUARE IDENTIFICATION: VM

Grid rakamlarının KÜÇÜK yazılı olanlarını DİKKATE ALMAYINIZ. Bunlar tam değerlerini bulmak içindir. Grid rakamlarının yalnız BÜYÜK yazılı olanları kullanınız:

ÖRNEK: 4623 000

BU PAFTADA BİR YERİ 100 METRE YAKLAŞIMLA BİLDİRMEK İÇİN		TO GIVE A STANDART REFERENCE ON THIS SHEET TO NEAREST 100 METERS
ÖRNEK OLARAK ALINAN NOKTA 558		SAMPLE POINT 558
1. Noktanın bulunduğu 100000 metrelik kareyi belirten harfler okunur:	VM	1. Read letters identifying 100,000 meter square in which the point lies:
2. Noktanın SOLUNDAKİ ilk D Ü Ş E Y grid hattı bulunur ve bu hatta ait paftanın üst ve alt kenarındaki rakamlardan BÜYÜK yazılı olanı veya hattın üzerindeki rakam okunur: Bu grid hattından noktaya kadar olan uzaklığı grid aralığının ondası cinsinden tahmin ediniz:	74 / 2	2. Locate first VERTICAL grid line to LEFT of point and read LARGE figures labeling the line either in the top or bottom margin, or on the line itself: Estimate tenths from grid line to point:
3. Noktanın AŞAĞISINDAKİ ilk YATAY grid hattını bul ve bu hatta ait paftanın sağ ve sol kenarındaki rakamlardan büyük yazılı olanı veya hattın üzerindeki rakamı okunur: Bu grid hattından noktaya kadar olan mesafe grid aralığının ondası cinsinden tahmin ediniz.	29 / 1	3. Locate first HORIZONTAL grid line BELOW point and read LARGE figures labeling the line either in the left or right margin, or on the line itself: Estimate tenths from grid line to point:
ÖRNEK NOKTASINI BİLDİRME ŞEKLİ	VM742291	SAMPLE REFERENCE
Eğer bildirme, herhangi bir doğrultudan 18 dereceden uzakta ise Grid Bölge İşareti de konur:	36TVM742291	If reporting beyond 18 degrees in any direction, prefix Grid Zone Designation, as:

MÜNHANİLER 10 METREDE BİR GEÇİRİLMİŞTİR
CONTOUR INTERVAL 10 METERS

TRANSVERS MERKATOR (GAUSS-KRUGER) PROJEKSİYONU
TRANSVERS MERCATOR (GAUSS-KRUGER) PROJECTION

DÜZ KOORDİNATLAR AVRUPA BAŞLANGICINA GÖREDİR
HORIZONTAL DATUM IS EUROPEAN DATUM

RAKIMLAR ORTALAMA DENİZ YÜZEYİNE GÖREDİR
VERTICAL DATUM IS MEAN SEA LEVEL

SİYAH RAKAMLI HATLAR ENTERNASYONEL SFEROİD VE 36. DİLİME AİT 1.000 METRELİK ÜNİVERSAL TRANSVERS MERKATOR GRİDİNİ GÖSTERİR.
BLACK NUMBERED LINES INDICATE THE 1.000 METER UNIVERSAL TRANSVERSE MERCATOR GRID, ZONE 36 INTERNATIONAL SPHEROID.
KIRMIZI RAKAMLI KISA HATLAR WGS-84 35. DİLİME AİT 1.000 METRELİK ÜNİVERSAL TRANSVERS MERKATOR GRİDİNİ GÖSTERİR.
RED NUMBERED SHORT LINES INDICATE THE 1.000 METER UNIVERSAL TRANSVERSE MERCATOR GRID, ZONE 36 WGS-84 ELIPSOID

GRİD RAKAMLARININ SON ÜÇ HANESİ YAZILMAMIŞTIR
LAST THREE DIGITS OMITTED FOR GRID VALUE

DERLEME DİYAGRAMI — COMPILATION DIAGRAM

	I	II	III	IV
Fotoğraf	1998			
Bütünleme	1999			
Diğer Kaynaklar				

KENAR PAFTALARI İNDEKSİ — INDEX TO ADJOINING SHEETS

ZONGULDAK 29

a4	a3	b4
d1	d2	c1

28

SERİ SERIES K 816
PAFTA SHEET E29-a3
BASKI EDITION 3-THGK

Harita Genel Komutanlığı tarafından basılmıştır. 2001
Printed by THGK in 2001

TARİHÇE: Derleme diyagramında gösterilen bilgilerden havai fotogrametri yöntemi ile kıymetlendirilip 1999 yılında güncelleştirilerek, sayısal olarak üretilmiştir.

HISTORY NOTE: Revised in 1999 from aerial photogrammetric plot based on information shown on compilation diagram. This map is produced using digital methods.

KULLANICI NOTU: Haritada görülen hata ve eksiklikleri "HARİTA GENEL KOMUTANLIĞI 06100 ANKARA" adresine bildirilmesi rica olunur.
Please inform us for mistakes and additions about informations on this map "HARİTA GENEL KOMUTANLIĞI 06100 ANKARA"

Devletin emniyeti ile ilgili bir Milli Savunma sırrı olan bu haritanın alınan maksat dışında kullanılması, aslının veya kopyasının herhangi bir tarzda yetkisi olmayan kimselere verilmesi, muhteviyatının açıklanması veya kayıp edilmesi Askeri Ceza Kanunu ve Türk Ceza Kanunu gereğince ağır cezayı gerektirir.

HİZMETE ÖZEL
RESTRICTED

GK MK
0°13' (0°24') veya 4 milyem
3°23' (3°76') veya 60 milyem

PAFTA MERKEZİNDE 1990 YILI İÇİN ORTALAMA SAPMA
MEAN DECLINATION FOR 1990
Ortalama yıllık değişim miktarı 0'.7 artı
Mean annual change is 0'.7 plus

Manyetik kuzey hattını bulmak için, haritanın kuzey kenarında bulunan derece bölüntülü sapma göstergesi üzerinde, GRİD KUZEYİ (GK) ile MANYETİK KUZEY (MK) arasındaki açı kıymetini gösteren bölüntüyü haritanın güney kitabe hattı üzerindeki sabit "P" noktasıyla birleştiriniz.