T.C.
ÇEVRE VE ŞEHİRCİLİK BAKANLIĞI
MEKANSAL PLANLAMA GENEL MÜDÜRLÜĞÜ
BARTIN ve BARTIN KIYI KESİMİ PLANLAMA ALT BÖLGESİ
1/25.000 ÖLÇEKLİ ÇEVRE DÜZENİ PLANI

T.C. ÇEVRE VE ŞEHİRCİLİK BAKANLIĞI

PAFTA ADI:
E28 - C3

		E28B3	E29A4	E29A3	E29B4
E28D2	E28C1	E28C2	E29D1	
E28D4	E28D3	E28C4	E28C3	E29D4	
	F28B1		F29A1	

N W E S

1/25.000

TÜRKİYE 1 : 25 000 HİZMETE ÖZEL RESTRICTED **ZONGULDAK-E28-c3**

SERİ SERIES K 816
PAFTA SHEET E28-c3
BASKI EDITION 3-THGK

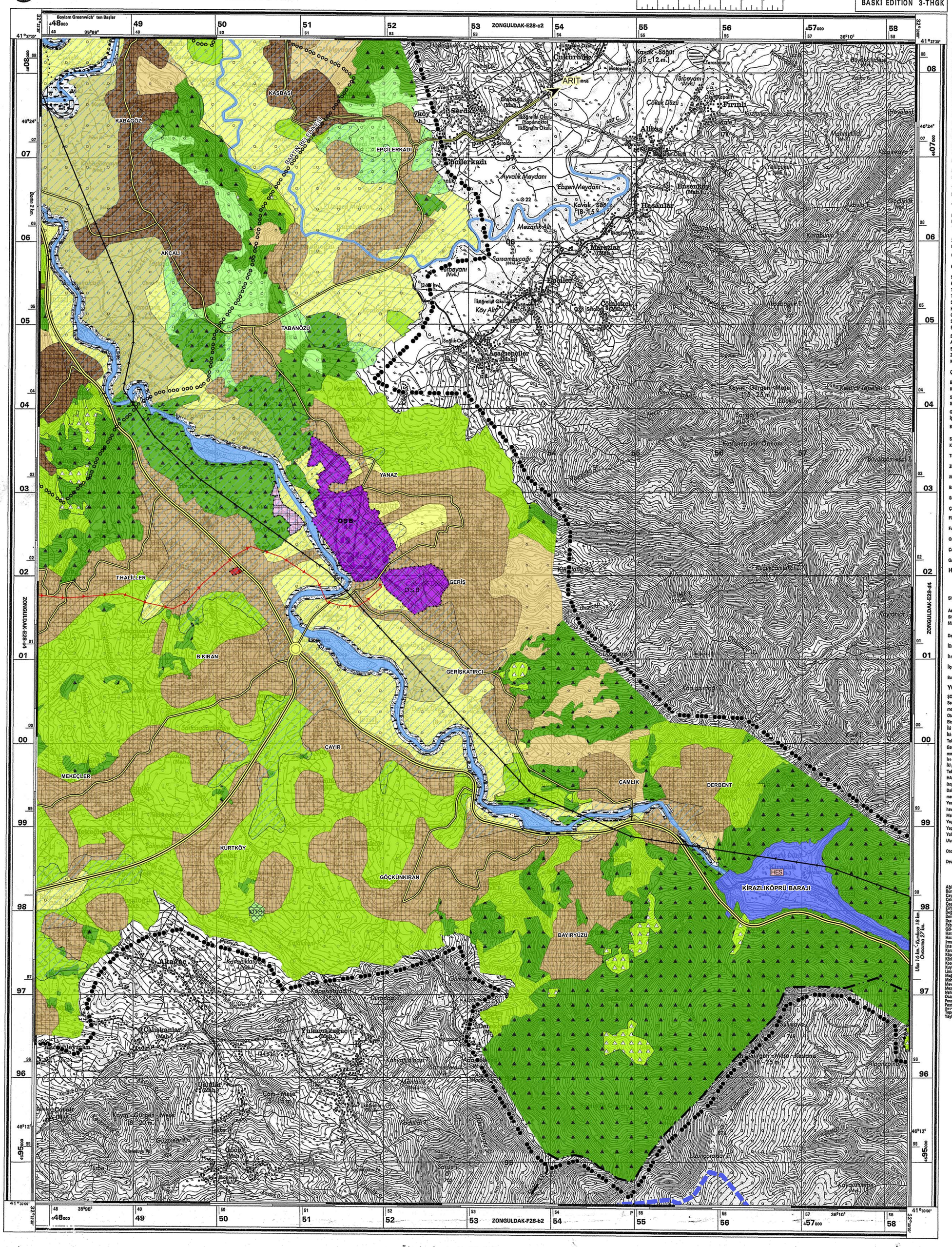

ÖZEL İŞARETLER / LEGEND

Devlet hududu ve Hudut taşı	International boundary Boundary stone
(1-İstasyon)	(1-Station)
Tek hatlı demiryolu	Railroad single track
Çift hatlı demiryolu	Railroad double track
Yapılmakta olan demiryolu	Railroad under construction
Tünel	Tunnel
Enerji nakil hattı	Powerline
Telefon hattı	Telephone line
Tel örgü	Barbed wire
Ahşap köprü,menfez	Wooden bridge - Passage
Taş veya beton köprü	Concrete or stone bridge
Demir köprü	Iron or steel bridge
Dar köprü	Narrow wooden bridge
(Yaya geçer-Atlı geçer)	(pedestrian equestrian)
Harap	Ruined isolated
(Yerleşim yeri-Tek bina)	(place-isolated building)
Kuru çit	Fence (dry hedge)
Cami, Kilise, Türbe	Mosque, Church, Tomb
Mezarlık	Cemetery
Anıt, Heykel	Monument, Statue
Su, Yel değirmeni	Water, windmill
Yakıtlı, Elektrikli değirmen	Gas, Electric Powered mill
Harap değirmen	Ruined mill
Ağıl	Livestock enclosure
İşleyen, işlemeyen maden	Mine, mine abandoned
Mağara, Trafo	Cave - Transformer
Nirengi noktaları	Trig. points
Rakım noktası	Spot elevation
Taşlık	Stony ground
Kayalık	Rocky ground
Arazi şeklinde kayalık	Rock outcrop
Münhaniler	Contours
Dere yatağı :	Embankment
1-2 metre toprak yarık	1 to 2 meters high
2-5 metre toprak yarık	2 to 5 meters high
Höyük	Hills or moulds
Çukur, Kokurdan	Pits and depressions
Kumluk	Sand
Suyolu köprüsü ve ark	Aqueduct; Irrigation ditch
Kanalet	Flume
Toprak üstü suyolu	Aqueduct, above ground
Toprak altı suyolu	Underground aqueduct
Sulu dere	Stream
Kuru dere	Intermittent stream
Geçici göl	Intermittent lake
Suku kuyu, Susuz kuyu	Well, Dry well
Sulu çeşme, Susuz çeşme	Fountain, Dry fountain
Sarenk, tulumbalı kuyu	Sweep; Pump well
Artezyen kuyusu	Artesian well
Su deposu:	Reservoir;
Zeminde-Zeminden yüksekte	Above ground, Elevated
Kaynak(pınar), sarnıç	Spring; Cistern
Çeltik (pirinç tarlası)	Rice field
Bataklık	Marsh or swamp
Kaptaj	Spring
Sondaj kuyusu	Boring well
Su Bacası, Su sifonu	Outlet
Geniş yapraklı ağaçlar	Deciduous trees
İğne yapraklı ağaçlar	Coniferous trees
Büyük münferit ağaçlar	Big isolated trees
Sazlık	Rushes
Kamışlık	Reeds
Turunçgiller	Citrus fruits
Zeytinlik	Olive grove
Meyvalık	Orchard
Bağlık	Vineyard
Sebze bahçesi (bostan)	Truck garden
Çayırlık	Meadow
Fidanlık	Nursery
Fıstıklık	Pistachio grove
Orman	Woodland
Çalılık	Brushwood
Genç Orman	Forest (young)

HAVAALANLARI / AIRFIELDS

	Kara Land	Deniz Sea	
Sivil havaalanı			Civilian airfield
Askeri havaalanı			Military airfield
Sivil-askeri Müşterek havaalanı			Joint civilian and military airfield
Deniz feneri			Lighthouse

İDARİ BÖLÜMLER / ADMINISTRATIVE DIVISIONS

İl merkezi	I.M.	Province center
İlçe merkezi	İ.Ç.	District center
Bucak merkezi	Bucak	Sub-district center

YOLLAR / ROADS

ŞOSELER	HIGHWAYS
Sert yüzeyli şoseler (her mevsimde geçişe elverişli)	Hard surface highways (all weather)
Otoyol	Dual highway
Ekspres yol	Dual highway
İki veya daha fazla şeritli	Two or more lanes wide
İki şeritli (dar)	Less than two lanes wide
Tek şeritli	One lane wide
Gevşek yüzeyli şoseler (her mevsimde geçişe elverişli)	Loose surface highways (all weather)
İki veya daha fazla şeritli	Two or more lanes wide
İki şeritli (dar)	Less than two lanes wide
Tek şeritli	One lane wide
HAM YOLLAR (toprak iz yolları)	UNIMPROVED ROADS (dirt tracks)
Dolmu araç yolu (her mevsimde geçişe elverişli)	Cart road all weather (track all weather)
Yaz araç yolu (kuru havalarda geçişe elverişli)	Cart road dry weather (track dry weather)
Makkara yolu	Pack trail
Yaya yolu (patika)	Footpath or trail
Yapılmakta olan şose	Road under construction
Yol numaraları	Route marker
Uluslararası yol	E 66 International
Otoyol	O 4 Motorway
Devlet yolu	D 765 National

YAZI KISALTMALARI / ABBREVIATIONS

Ağılı	Ağ.	Livestock enclosure
Burun - Burnu	Br.	Cape
Çayı	Ç.	Stream
Çelik silo	Ç.Sİ.	Steel silo
Çeşme - si	Çş.	Fountain
Çiftlik - si	Çft.	Farm
Değirmen-i	Dğ.	Mill
Dere-si	D.	Brook
Durak	Du.	Stop
Fabrika-sı	Fb.	Factory
Göl-ü	G.	Lake
Harabe (Tarihi)	Hb.	Ruin(Historic)
Harap	Hr.	Ruined
Irmak-ğı	Ir.	River
İstasyon-u	İst.	Station
Karakol-u	Krk.	Patrol
Köprü-sü	Kp.	Bridge
Körfez-i	Krf.	Bay - gulf
Kooperatif-i	Koop.	Cooperative
Kuyu-su	Ku.	Well
Liman-ı	Lm.	Harbor
Mağara-sı	Mğ.	Cave
Mahalle-si	Mah.	Hamlet
Mevki-i	Mvk.	Location
Mezarlık-ğı	Mzl.	Cemetery
Nehri-i	N.	River
Ocağı	Oc.	Kiln
Pınar-ı	Pn.	Spring
Posta, Telgraf, Telefon	PTT	Post, Telegraph, Telephone
Sırtı	Sr.	Ridge
Tepe-si	T.	Hill
Yayla-sı	Y.	Summer camp, plateau

Ölçek - Scale 1 : 25 000 1 cm. = 250 m.

MÜNHANİLER 10 METREDE BİR GEÇİRİLMİŞTİR
CONTOUR INTERVAL 10 METERS

TRANSVERS MERKATOR (GAUSS-KRUGER) PROJEKSİYONU
TRANSVERS MERCATOR (GAUSS-KRUGER) PROJECTION
DÜZ KOORDİNATLAR AVRUPA BAŞLANGICINA GÖREDİR
HORIZONTAL DATUM IS EUROPEAN DATUM
RAKIMLAR ORTALAMA DENİZ YÜZEYİNE GÖREDİR
VERTICAL DATUM IS MEAN SEA LEVEL
SİYAH RAKAMLI HATLAR ENTERNASYONEL SFEROİD VE 36. DİLİME AİT 1.000 METRELİK ÜNİVERSAL TRANSVERS MERKATOR GRİDİNİ GÖSTERİR.
BLACK NUMBERED LINES INDICATE THE 1.000 METER UNIVERSAL TRANSVERSE MERCATOR GRID, ZONE 36 INTERNATIONAL SPHEROID.
KIRMIZI RAKAMLI KISA HATLAR WGS-84 36. DİLİME AİT 1.000 METRELİK ÜNİVERSAL TRANSVERS MERKATOR GRİDİNİ GÖSTERİR.
RED NUMBERED SHORT LINES INDICATE THE 1.000 METER UNIVERSAL TRANSVERSE MERCATOR GRID, ZONE 36 WGS-84 ELIPSOID
GRİD RAKAMLARININ SON ÜÇ HANESİ YAZILMAMIŞTIR
LAST THREE DIGITS OMITTED FOR GRID VALUE

DERLEME DİYAGRAMI
COMPILATION DIAGRAM

	I	II	III	IV
Fotoğraf				
Bütünleme	1969	1965		
Diğer Kaynaklar				

KENAR PAFTALARI İNDEKSİ
INDEX TO ADJOINING SHEETS
ZONGULDAK

	Karadeniz	
c1	c2	d1
c4	c3	d4
b1	b2	a1

SERİ SERIES K 816
PAFTA SHEET E28-c3
BASKI EDITION 3-THGK

Harita Genel Komutanlığı tarafından basılmıştır. 2001
Printed by THGK in 2001

TARİHÇE :
Derleme diyagramında gösterilen bilgilerden havai fotogrametri yöntemi ile kıymetlendirilip 1999 yılında güncelleştirilerek, sayısal olarak üretilmiştir.

HISTORY NOTE :
Revised in 1999 from aerial photogrammetric plot based on information shown on compilation diagram. This map is produced using digital methods.

KULLANIÇI NOTU : Haritada görülen hata ve eksiklikleri "HARİTA GENEL KOMUTANLIĞI 06100 ANKARA" adresine bildirilmesi rica olunur.
Please inform us for mistakes and additions about informations on this map "HARİTA GENEL KOMUTANLIĞI 06100 ANKARA"

Devletin emniyeti ile ilgili bir Milli Savunma sırrı olan bu haritanın alınan maksat dışında kullanılması, aslının veya kopyasının herhangi bir tarzda yetkisi olmayan kimselere verilmesi, muhteviyatının açıklanması veya kayıp edilmesi Askeri Ceza Kanunu ve Türk Ceza Kanunu gereğince ağır cezayı gerektirir.

HİZMETE ÖZEL RESTRICTED

GK MK
0°22' (0°41') veya 7 milyem
3°27' (3°83') veya 61 milyem

PAFTA MERKEZİNDE
1990 YILI İÇİN ORTALAMA SAPMA
MEAN DECLINATION FOR 1990
Ortalama yıllık değişim miktarı 0'8 arta
Mean annual change is 0'8 plus

Manyetik kuzey hattını bulmak için, haritanın kuzey kenarında bulunan derece bölümlü(iç) sapma çıktarpesi üzerinde, GRID KUZEYİ (GK) ile MANYETİK KUZEY (MK) arasındaki açı kıymetini gösteren bölümü(yü) haritanın güney kısmı hatta üzerindeki sabit "P" noktasıyla birleştiriniz.

9	8	7	6	5	4	3	2	1	0

GRİD BÖLGE İŞARETİ GRID ZONE DESIGNATION	BU PAFTADA BİR YERİ 100 METRE YAKLAŞIMLA BİLDİRMEK İÇİN	TO GIVE A STANDART REFERENCE ON THIS SHEET TO NEAREST 100 METERS
36 T	ÖRNEK OLARAK ALINAN NOKTA 333	SAMPLE POINT 333
100000 M. LİK KARE TANIMA İŞARETİ 100000 M. SQUARE IDENTIFICATION (VM, VL; 46 00)	1. Noktanın bulunduğu 100000 metrelik kareyi belirten harfler okunur : (VL)	1. Read letters identifying 100,000 meter square in which the point lies :
	2. Noktanın SOLUNDAKİ İK D Ü Ş E Y grid hattı bulunur ve bu hatta ait paftanın üst ve alt kenarındaki rakamlardan BÜYÜK yazılı olanı veya hattın üzerindeki rakam okunur : (53)	2. Locate first VERTICAL grid line to LEFT of point and read LARGE figures labeling the line either in the top or bottom margin, or on the line itself :
	Bu grid hattından noktaya kadar olan uzaklığı grid aralığının ondan cinsinden tahmin edilir : (6)	Estimate tenths from grid line to point :
	3. Noktanın AŞAĞISINDAKİ İK YATAY grid hattını bul ve bu hatta ait paftanın sağ ve sol kenarındaki rakamlardan BÜYÜK yazılı olanı veya hattın üzerindeki rakam okunur : (97)	3. Locate first HORIZONTAL grid line BELOW point and read LARGE figures labeling the line either in the left or right margin, or on the line itself :
	Bu grid hattından noktaya kadar olan mesafe grid aralığının ondan cinsinden tahmin edilir. (9)	Estimate tenths from grid line to point :
Grid rakamlarının KÜÇÜK yazılı olanlarını DİKKATE ALMAYINIZ. Bunlar tam değerlerini bulmak içindir. Grid rakamlarının yalnız BÜYÜK yazılı olanları kullanılır :	ÖRNEK : VL536979	SAMPLE REFERENCE
ÖRNEK : 45 95 000	Eğer bildirme, herhangi bir doğrultudan 18 derece den uzakta ise Grid Bölge İşareti de konur: 36TVL536979	If reporting beyond 18 degrees in any direction, prefix Grid Zone Designation, as: