

ERDEK

19M.1

M.YUSUF ŞEHİR PLANLAMA ERGÜL	
PLANIN İSMİ	BALIKESİR İLİ-ERDEK İLÇESİ-ALAAATTIN MAHALLESİ 349 ADA 5-6 PARSELLER VE KUZUYINDAKİ TESCİL HARİCİ ALAN İLE YALI MAHALLESİ 88 ADA 1 PARSEL İÇİN HAZIRLANAN 1/1000 ÖLÇEKLİ UYGULAMA İMAR PLANI DEĞİŞİKLİĞİ
PAFTA NO	19M.1 ÖLÇEK 1/1000
ADI SOYADI	İNZA
PLANLAMA EKİBİ	Dilara SARAL Şehir ve Bölge Plancısı Hüseyin HANER Şehir Plancısı (A GRUBU)
ODA VİZESİ	

Gizem YILMAZ ARSLANALI
Şehir Plancısı

Plan İşlem No: UIP-101001299
Kurum Arşiv No: 2022/153
Ölçek: 1/1000

Marmara Denizi ve Adalar Özel Çevre Koruma Bölgesi,
Balıkesir İl, Erdek İlçesi, Alaaattın Mahallesi, 349 ada 5/6
parseller ve kuzeyindeki tescil harici alan ile Yalı Mahallesi, 88
ada 1 parsel yönelik hazırlanan 2- paftalık 1/1000 ölçekli
Uygulama İmar Planı Değişikliği incelendi. Bakanlık
Makamının 29.12.2022 tarihli ve 5408633 sayılı Oluşu ile 1
nolu Cumhurbaşkanlığı Teşkilatı Hakkında Cumhurbaşkanlığı
Kararnamesinin 109. maddesi uyarınca onandı.

CEVRE, ŞEHİRCİLİK VE İKLİM DEĞİŞİKLİĞİ
BAKANLIĞI
Tabiiat Varlıklarını Koruma Genel Müdürlüğü

Sabah BURGUT ÖZTÜRK
İmar Planlama Daire Başkanı

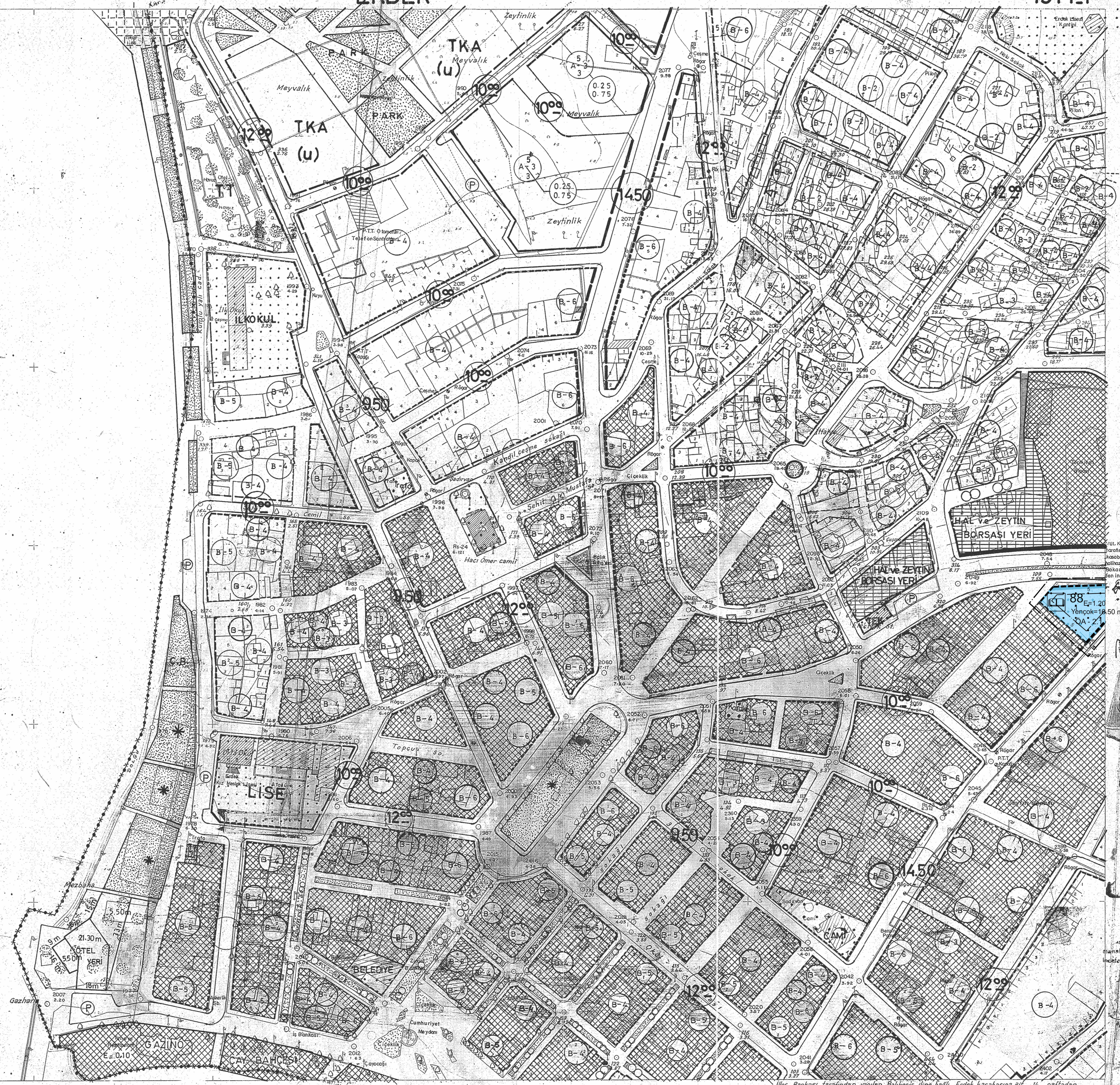

1:1000

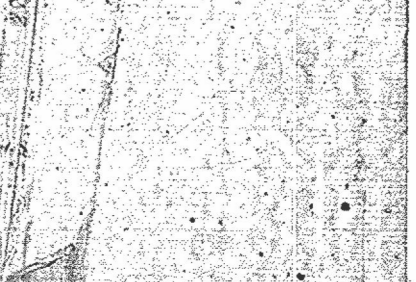
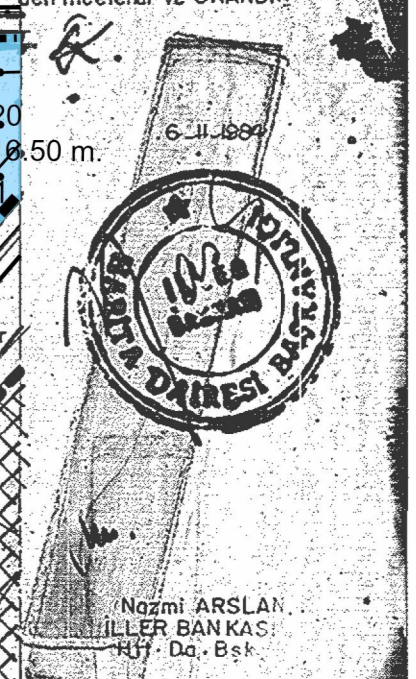

İller Bankası tarafından yapılan Balıkesir İline bağlı Erdek kasabasına ait "19M.1" paftadan
ibaret 1/1000 ölçekli halihazır harita incelendi ve ONANDI. Planlama ve İmar Grubu

Müteahhit : Kent Planlama Uygulama Ltd.Şti.
Tersimci : Necip ALTIN