

İZMİR İLİ BERGAMA İLÇESİ MANİSA İLİ SOMA İLÇESİ VE
BALIKESİR İLİ IVRİZLİ İLÇESİNDE
YENİLENEBİLİR ENERJİ KAYNAKLARINA DAYALI
CRETİM TESİSİ ALANI (RES - 252 Mw) AMAÇLI
1/1000 ÖLÇEKLİ
UYGULAMA İMAR PLANI

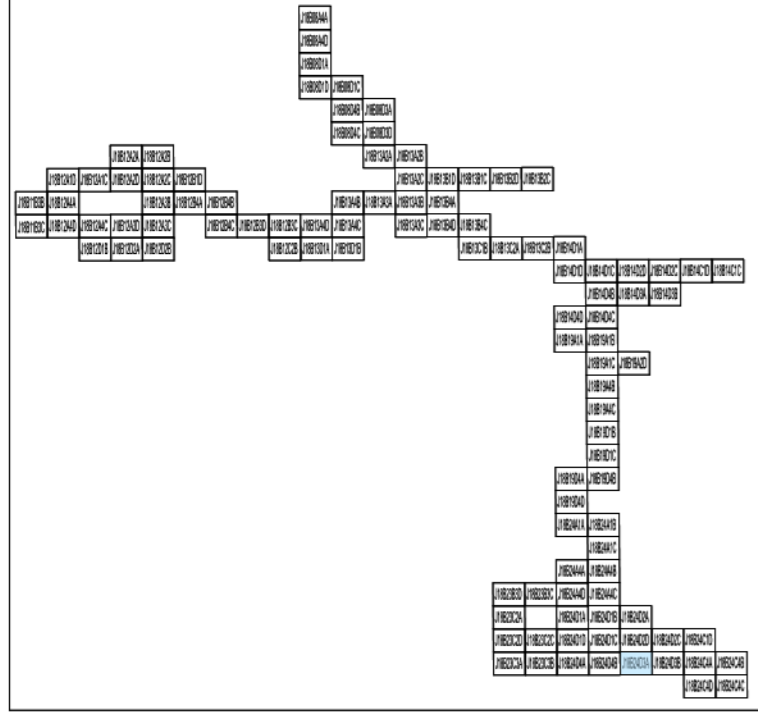

Dosya No : 1350937820
Plan No : 1/1P-001066692
Ölçek : 1/1.000

Tabii VAROL
Şehir Planları

Ali Serhan EREL
Şube Müdürü

T.C.
ÇEVRE, ŞEHİRCİLİK
VE İKLİM BİLGİSİZLİK BAKANLIĞI
Mekansal Planlama Genel Müdürlüğü

Serkan GENÇ
Daire Başkanı

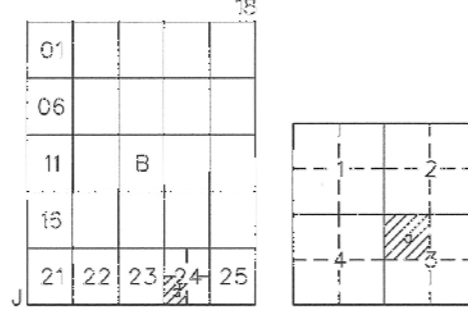

BERGAMA (İZMİR) J18-b-24-d-3-a

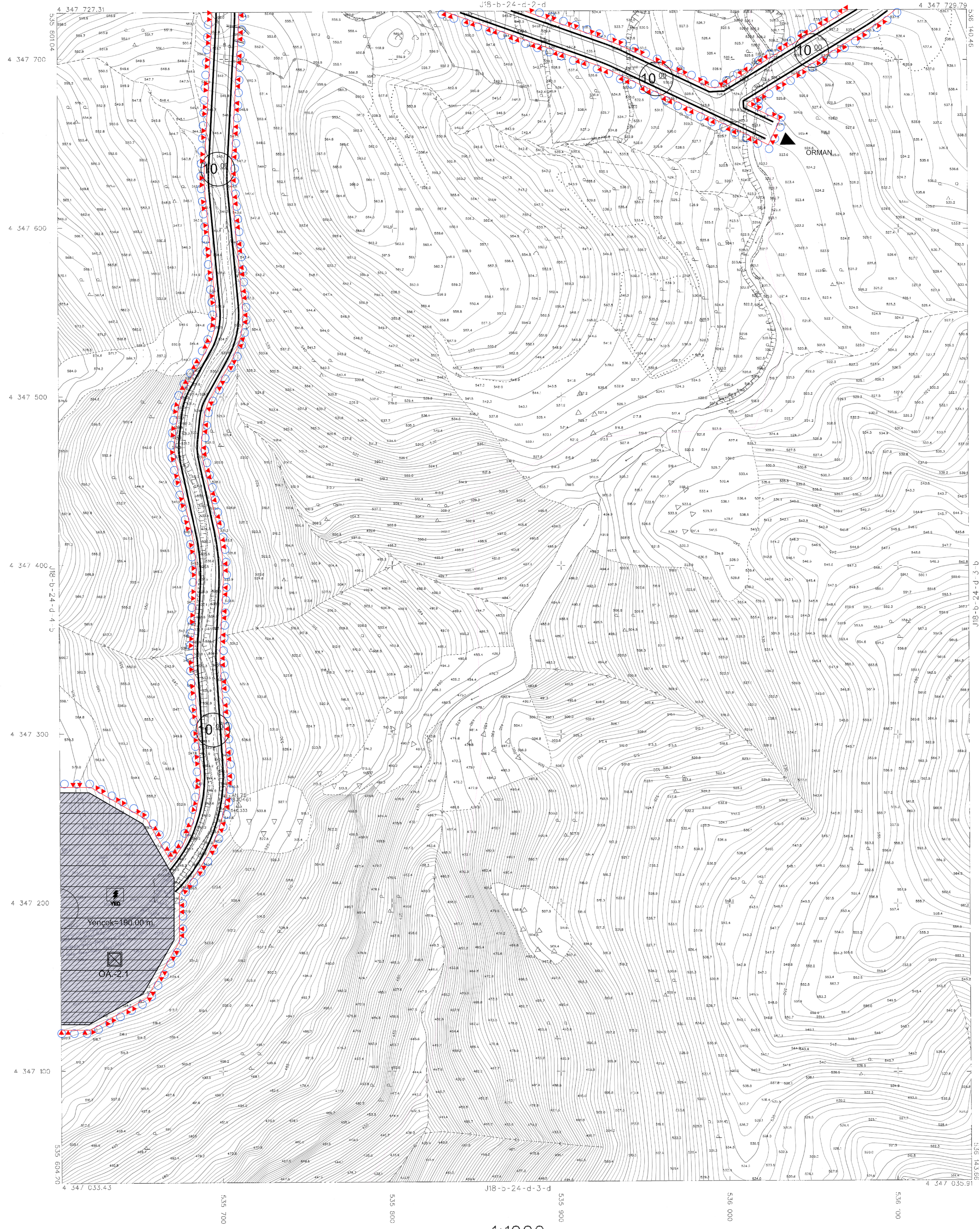

EMİNE KOCATEPE İYİNERİMİZ İŞ A.Ş.İN
İÇİŞLERİ GENEL MÜDÜRLÜĞÜ TARAFINDAN
YAPILAN İMAR PLANI İZMİR İLİ BERGAMA İLÇESİ
SOMA İLÇESİ VE BALIKESİR İLİ IVRİZLİ İLÇESİNDE
YENİLENEBİLİR ENERJİ KAYNAKLARINA DAYALI
CRETİM TESİSİ ALANI (RES - 252 Mw) AMAÇLI
1/1000 ÖLÇEKLİ UYGULAMA İMAR PLANI
DİĞER PLANLARA GÖRE İZLENİMİNDİR.



SMW

BERGAMA J18-b-24-d-3-a
(İZMİR)

18 ARALIK 2022 TARİHİNDE ÇEVRE, ŞEHİRCİLİK VE İKLİM BİLGİSİZLİK BAKANLIĞI
Mekansal Planlama Genel Müdürlüğü'nde İZMİR İLİ BERGAMA İLÇESİ
SOMA İLÇESİ VE BALIKESİR İLİ IVRİZLİ İLÇESİNDE

1:1000

NOT: İMAR PLANI İZMİR İLİ BERGAMA İLÇESİ
SOMA İLÇESİ VE BALIKESİR İLİ IVRİZLİ İLÇESİNDE

