

İZMİR İLİ BERGAMA İLÇESİ MANİSA İLİ SOMA İLÇESİ VE BALIKESİR İLİ İYRENİ İLÇESİNDE
YENİLENEBİLİR ENERJİ KAYNAKLARINA DAYALI
CRETİM TEŞİSİ ALANI (RES - 252 Mw) AMAÇLI
1/1000 ÖLÇEKLİ
UYGULAMA İMAR PLANI

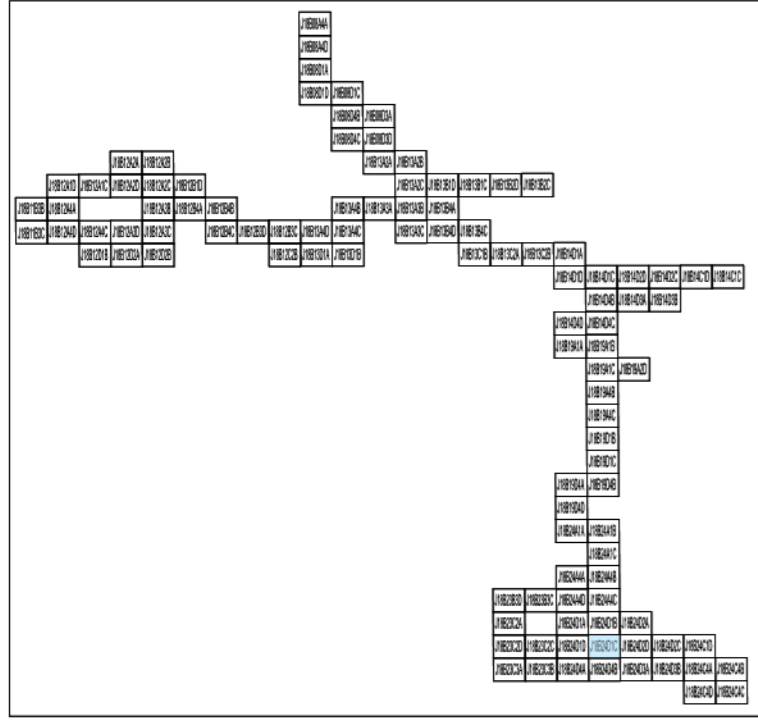

Dosya No : 1350937820
Plan No : 1/TP-001066692
Ölçek : 1/1.000

Enerjisa Enerji Cretam A.Ş. tarafından sunulan İzmir İli, Bergama İlçesi, Manisa İli, Soma İlçesi ve Balıkesir İli, Iyreni İlçesi sınırları içerisinde 06.04.2023 tarihli ve ON/10779-20/05405 numaralı Cretam On Lisansına sahip Uygur Rüzgar Enerji Santrali Projesi (252 MWm) kapsamında 60 adet Turbin Alanı, Şifli Merkez ve bağlantı yollarını ilişkin -107- patfak 1/1.000 ölçekli Uygulama İmar Planı 3194 sayılı İmar Kanunu 9. Maddesi ve 1 numaralı Cumhurbaşkanlığı kararnameyi 102 (a) ibkanti yorumca uygulanır.

T.C.
ÇEVRE, ŞEHİRCİLİK
VE İKLİM BİLGİSİZLİK BAKANLIĞI
Mekansal Planlama Genel Müdürlüğü

Tabii VAROL
Şehir Planları

Ali Serkan EREL
Şube Müdürü

Serkan GENÇ
Daire Başkanı

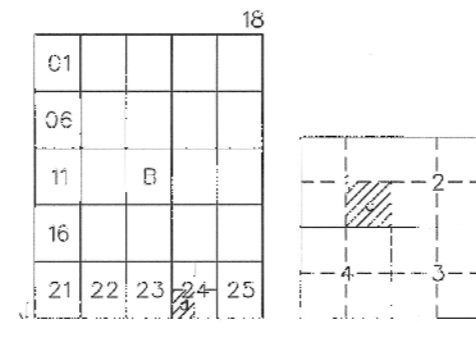

BERGAMA (İZMİR) J18-b-24-d-1-c

J18-b-24-d-1-b

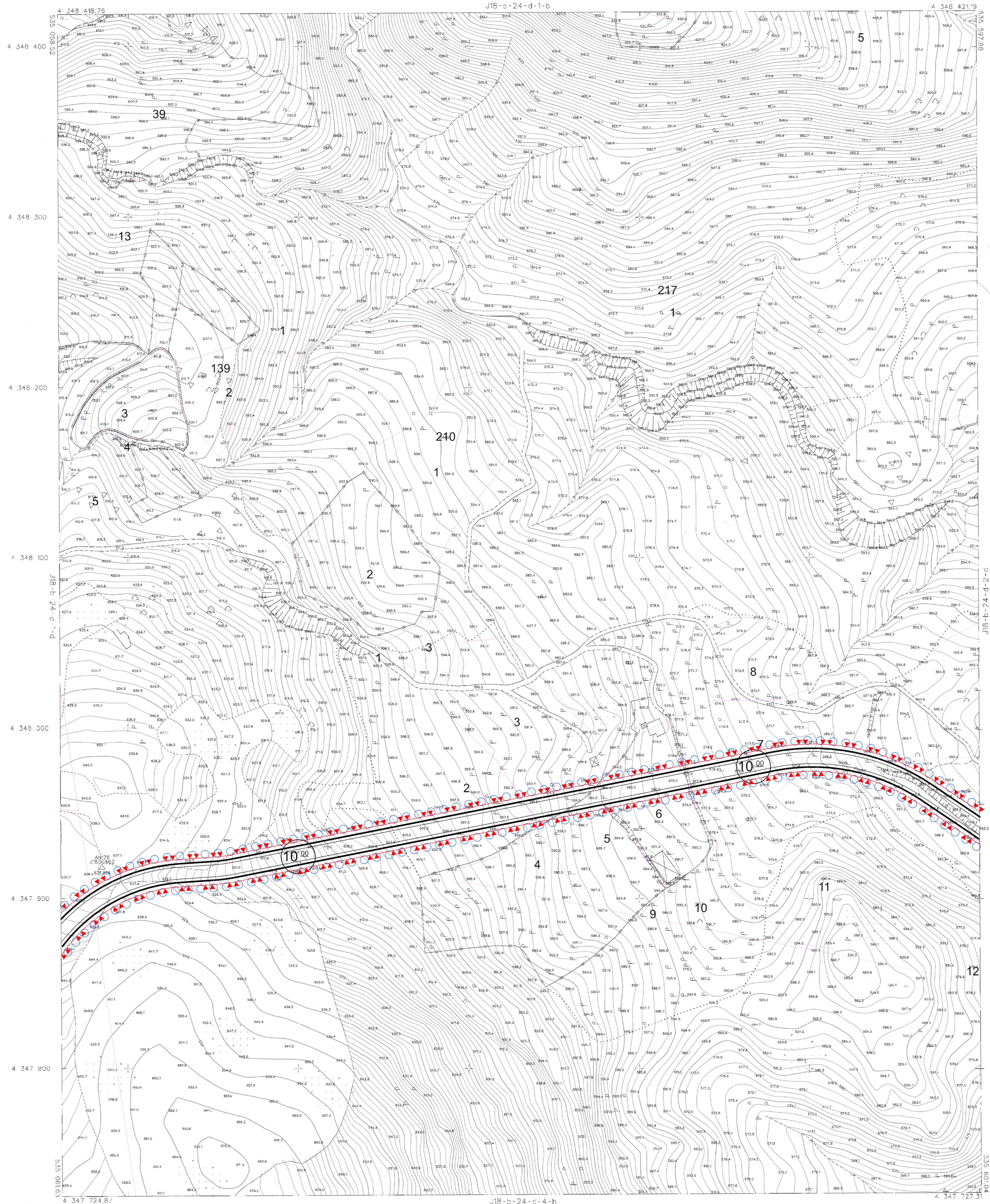

YERİNİN KURULUŞU VE YERİNİN
KURULUŞU İÇİN İZMİR İLİ BERGAMA İLÇESİ
MANİSA İLİ SOMA İLÇESİ VE BALIKESİR İLİ İYRENİ İLÇESİNDE
YENİLENEBİLİR ENERJİ KAYNAKLARINA DAYALI
CRETİM TEŞİSİ ALANI (RES - 252 Mw) AMAÇLI
1/1000 ÖLÇEKLİ UYGULAMA İMAR PLANI



S.M.ER

1/1000 ÖLÇEKLİ UYGULAMA İMAR PLANI
YERİNİN KURULUŞU VE YERİNİN KURULUŞU İÇİN İZMİR İLİ BERGAMA İLÇESİ
MANİSA İLİ SOMA İLÇESİ VE BALIKESİR İLİ İYRENİ İLÇESİNDE
YENİLENEBİLİR ENERJİ KAYNAKLARINA DAYALI
CRETİM TEŞİSİ ALANI (RES - 252 Mw) AMAÇLI
1/1000 ÖLÇEKLİ UYGULAMA İMAR PLANI

1:1000

YERİNİN KURULUŞU VE YERİNİN KURULUŞU İÇİN İZMİR İLİ BERGAMA İLÇESİ
MANİSA İLİ SOMA İLÇESİ VE BALIKESİR İLİ İYRENİ İLÇESİNDE
YENİLENEBİLİR ENERJİ KAYNAKLARINA DAYALI
CRETİM TEŞİSİ ALANI (RES - 252 Mw) AMAÇLI
1/1000 ÖLÇEKLİ UYGULAMA İMAR PLANI

BERGAMA-J18-b-24-d-1-c
(İZMİR)