

İZMİR İLİ, BERGAMA İLÇESİ, MANİSA İLİ, SOMA İLÇESİ VE BALIKESİR İLİ İYİNDİ İLÇESİNDE YENİLENEBİLİR ENERJİ KAYNAKLARINA DAYALI ÇRETİM TEŞİSİ ALANI (RES - 252 Mw) AMAÇLI 1/1000 ÖLÇEKLİ UYGULAMA İMAR PLANI

Dosya No : 1350937820
Plan No : 1/TP-001066692
Ölçek : 1/1.000

Enerji Enerji Çretim A.Ş. tarafından sunulan İzmir İli, Bergama İlçesi, Manisa İli, Soma İlçesi ve Balıkesir İli, İyi İndi İlçesi sınırları içerisinde 06.04.2023 tarihli ve ÖN/10779-20/05405 numaralı Çretim Ön Lisansına sahip Uygur Rüzgar Enerji Santrali Projesi (252 MWm) kapsamında 60 adet Turbin Alanı, Şifli Merkez ve bağlantı yollarını ilişkin -107- parçalık 1/1.000 ölçekli Uygulama İmar Planı 3194 sayılı İmar Kanunu 9. Maddesi ve 1 numaralı Cumhurbaşkanlığı kararnamesi 102 (A) hükümleri uyarınca sunuldu.

T.C. ÇEVRE, ŞEHİRCİLİK VE İKLİM BÜYÜKLÜĞÜ BAKANLIĞI
Mekansal Planlama Genel Müdürlüğü

Tuba VAROL
Şefi Planlama

All Serhan EREL
Şube Müdürü

Serkan GENÇ
Daire Başkanı

BERGAMA
(İZMİR)
J18-b-24-a-4-c

J18-b-24-a-4-b

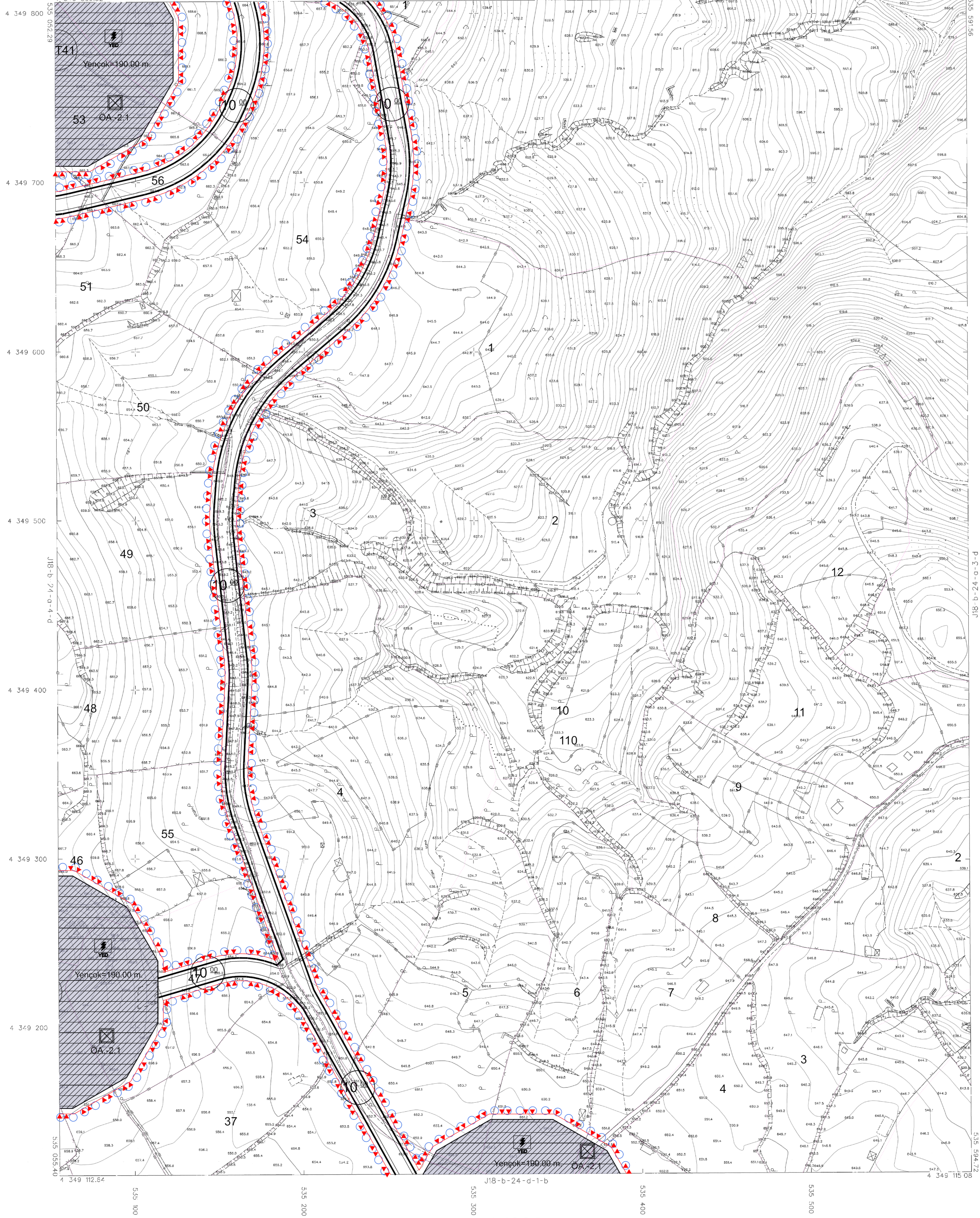

1:1000

10 ARAKLI 0302 T.A.N.'İN DEĞİŞİKLİĞİ İNHA YÖTÜREK İYİNDİ İLÇESİNDE PAFTIYARLIK, KİMYETİ, PAZARLAMA VE YERSEL BÖTÜZLEME SİNA DİŞ ÇİTİ SİKİLLERİNİN İYİLEŞTİRİLMİŞTİR.

NOT: ŞİHİT: BERK HANCI İMAR LTD. ŞTİ.

Handwritten signature

1/1000 ÖLÇEKLİ İYİNDİ İLÇESİ VE 2006/02 EPİSKOPİA BİRLİK HAKTA İMAR L.T. ŞTİ. İNHAZININ İYİLEŞTİRİLMİŞTİR. İYİNDİ İLÇESİNDE YENİLENEBİLİR ENERJİ KAYNAKLARINA DAYALI ÇRETİM TEŞİSİ ALANI (RES - 252 Mw) AMAÇLI 1/1000 ÖLÇEKLİ UYGULAMA İMAR PLANI. ÇİZİM: TUBA VAROL, ŞEFİ PLANLAMA. İYİNDİ İLÇESİNDE YENİLENEBİLİR ENERJİ KAYNAKLARINA DAYALI ÇRETİM TEŞİSİ ALANI (RES - 252 Mw) AMAÇLI 1/1000 ÖLÇEKLİ UYGULAMA İMAR PLANI.



Handwritten initials

BERGAMA J18-b-24-a-4-c
(İZMİR)