

İZMİR İLİ, BERGAMA İLÇESİ, MANİSA İLİ, SOMA İLÇESİ VE  
BALIKESİR İLİ İYİRENLİ İLÇESİNDE  
YENİLENEBİLİR ENERJİ KAYNAKLARINA DAYALI  
CRETİM TESİSİ ALANI (RES - 252 Mw) AMAÇLI  
1/1000 ÖLÇEKLİ  
UYGULAMA İMAR PLANI

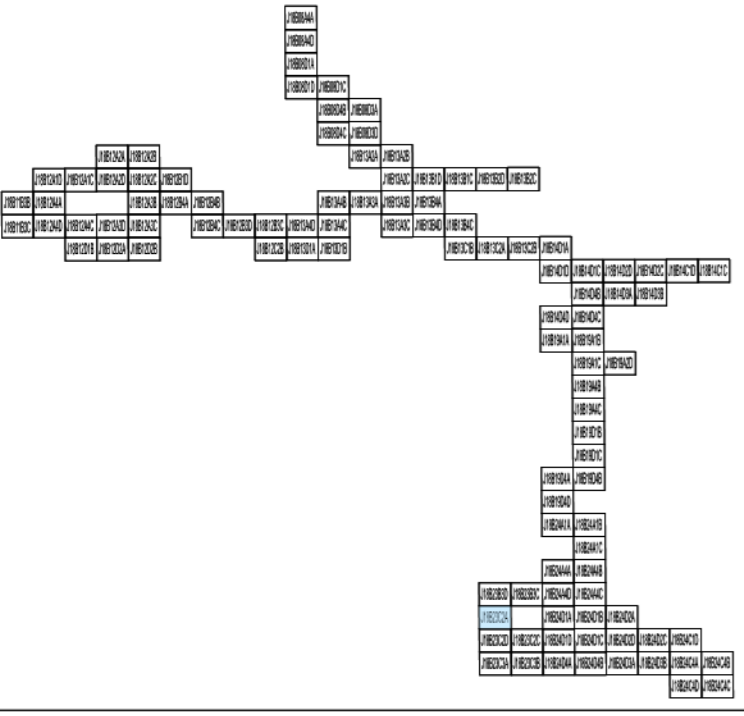

Dosya No : 356937820  
Plan No : UTP.001066692  
Ölçek : 1/1.000

Enerjişa Enerji Cretam A.Ş. tarafından sunulan İzmir İli, Bergama İlçesi, Manisa İli, Soma İlçesi ve Balıkesir İli, İyirenlil İlçesi sınırları içerisinde 06.04.2023 tarihli ve ON/10779-20/05405 numaralı Cretam Ön Lisansına sahip Uygulama Enerji Santrali Projesi (252 MWh) kapsamında 60 adet Turbin Alımı, Şifli Merkezi ve bağlantı yollarını ilişkin -107- paydali 1/1.000 ölçekli Uygulama İmar Planı 3194 sayılı İmar Kanunı 9. Maddesi ve 1 numaralı Cumhurbaşkanlığı kararnamesi 102 (k) hükmü uyarınca sunulmuş.

T.C.  
ÇEVRE, ŞEHİRCİLİK  
VE İKLİM BİLGİSİZLİĞİ BAKANLIĞI  
Mekansal Plajlama Genel Müdürlüğü a.

Tube VÄRÖL  
Şefir Plajncisi

All Serkan EREL  
Şube Müdürü

Serkan GENÇ  
Daire Başıkanı

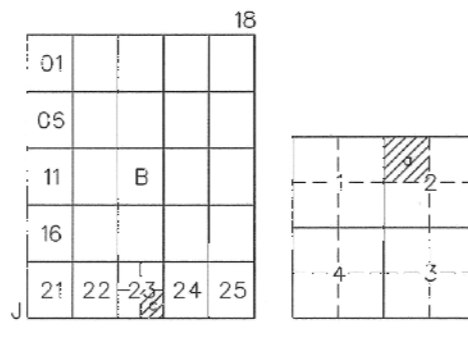

BERGAMA  
(İZMİR)  
J18-b-23-c-2-a  
J18-b-23-b-3-c

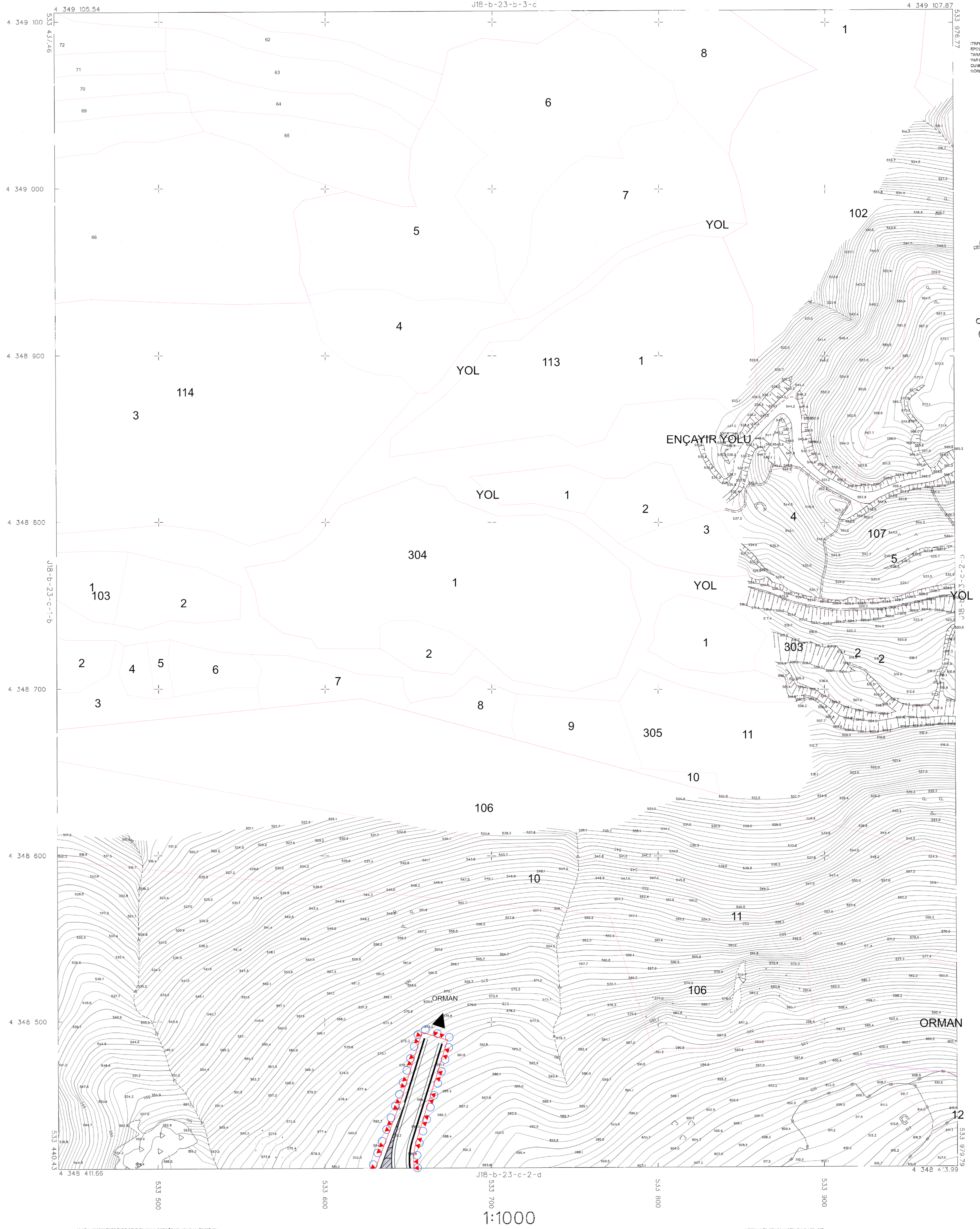

STRANİE KOCERANLIT BEŞTANRACE VE 2023-24  
RİPÇİNDE İZMİR İLİ HARİTA BAŞLIT VE ŞİTİ  
TARAFINDAN MEKA PROJELERİ ŞİFİ KAMPANİSN  
MEKA İZMİR ŞİFİ HARİTE MEKAŞİFİ İZMİR İLİ  
CUMHURBAŞKANLIĞI KARARNAMESİ İÇİNDEN RİPÇİN  
ÇİFTİ ÇIKARILMIŞTIR.



S.M.K

BERGAMA J18-b-23-c-2-a  
(İZMİR)

MİLLİ HARİTE BİRLİKLERİNE GÖRE BAŞLIT VE ŞİTİ  
GEM

18 MAYIS 2023 TAYINRÖ ÇEKİLEN HARİTA FOTOĞRAFILANDIRAN ÇİFTİLİN  
PİFTALANSI, ÖLÇME, LÄNDİRME VE TERZELERİNGİNE GÖRE BAŞLIT VE ŞİTİ  
BİNGİLÄRİNGİNE YAPILMIŞTIR.