BALIKESİR İLİ, İVRİNDİ İLÇESİ
ENERJİ ÜRETİM ALANI
1/25000 ÖLÇEKLİ
NAZIM İMAR PLANI DEĞİŞİKLİĞİ

J18B1	J18B2
	J18B3

Dosya No : 350937820
Plan No: : NİP-1010666588
Ölçek : 1/25.000

Enerjisa Enerji Üretim A.Ş. tarafından sunulan İzmir İli, Bergama İlçesi, Manisa İli, Soma İlçesi ve Balıkesir İli, İvrindi İlçesi sınırları içerisinde 06.04.2023 tarihli ve ON/10779-20/05405 numaralı Üretim Ön Lisansına sahip Uygar Rüzgar Enerji Santrali Projesi kapsamında Balıkesir İli İvrindi İlçesi sınırları içerisinde kalan Türbin Alanları ve Bağlantı yollarına ilişkin -3- paftalık 1/25.000 ölçekli Nazım İmar Planı Değişikliği 3194 sayılı İmar Kanunu 9. Maddesi ve 1 numaralı Cumhurbaşkanlığı kararnamesi 102 (k) hükmü uyarınca onaylandı.

...../...../.....

T.C.
ÇEVRE, ŞEHİRCİLİK
VE İKLİM DEĞİŞİKLİĞİ BAKANLIĞI
Mekânsal Planlama Genel Müdürü a.

Tuba VAROL
Şehir Plancısı

Ali Serhan EREL
Şube Müdürü

Serkan GENÇ
Daire Başkanı

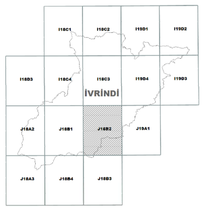

BALIKESİR
(İVRİNDİ)
J18-b2

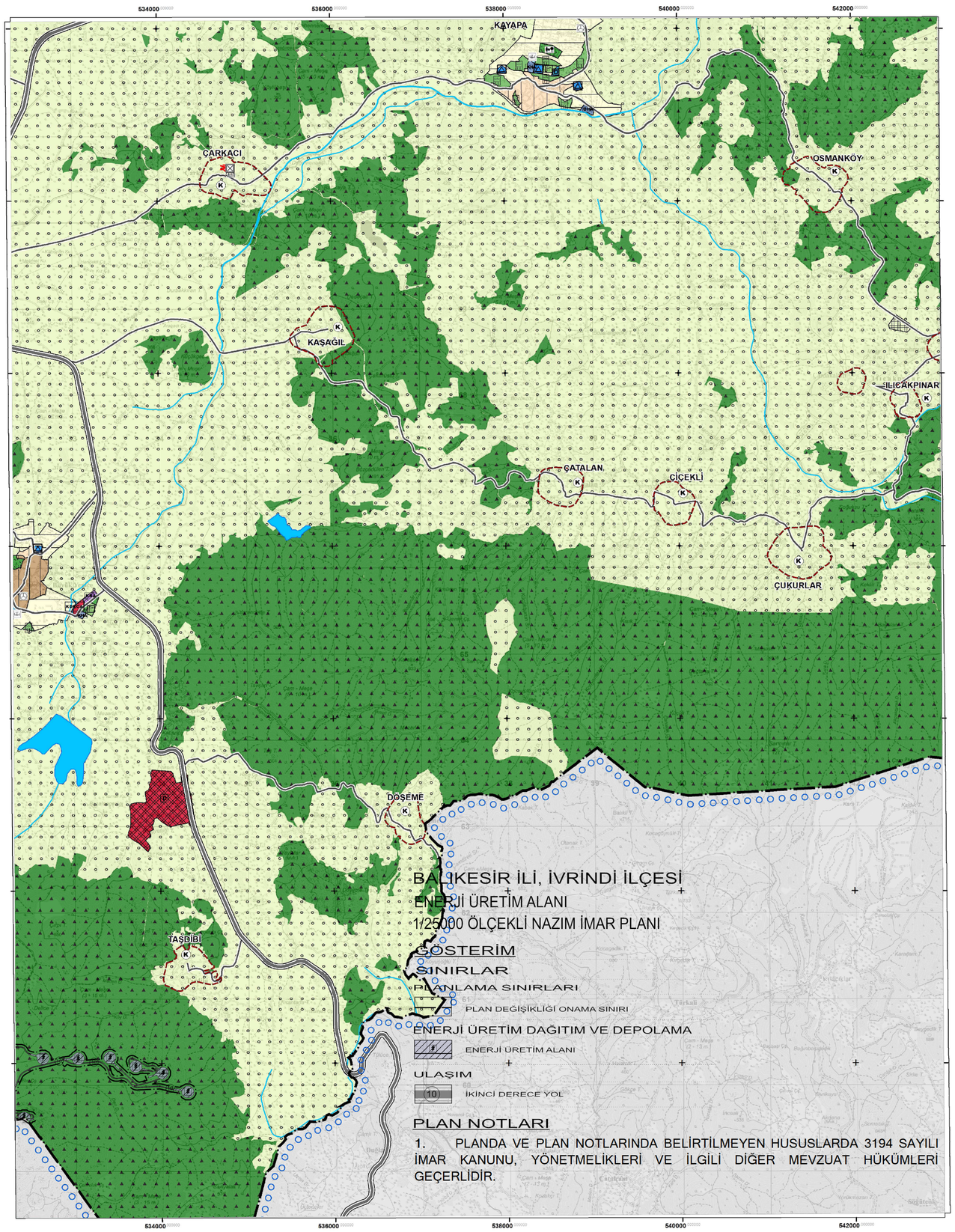

1/25000

BALIKESİR-J18-b2
(İVRİNDİ)