

İZMİR İLİ, BERGAMA İLÇESİ, MANİSA İLİ, SOMA İLÇESİ VE
BALIKESİR İLİ İYİLENDİRİLMİŞ
YENİLENEBİLİR ENERJİ KAYNAKLARINA DAYALI
ÇRETİM TESİSİ ALANI (RES - 252 Mw) AMAÇLI
1/1000 ÖLÇEKLİ
UYGULAMA İMAR PLANI

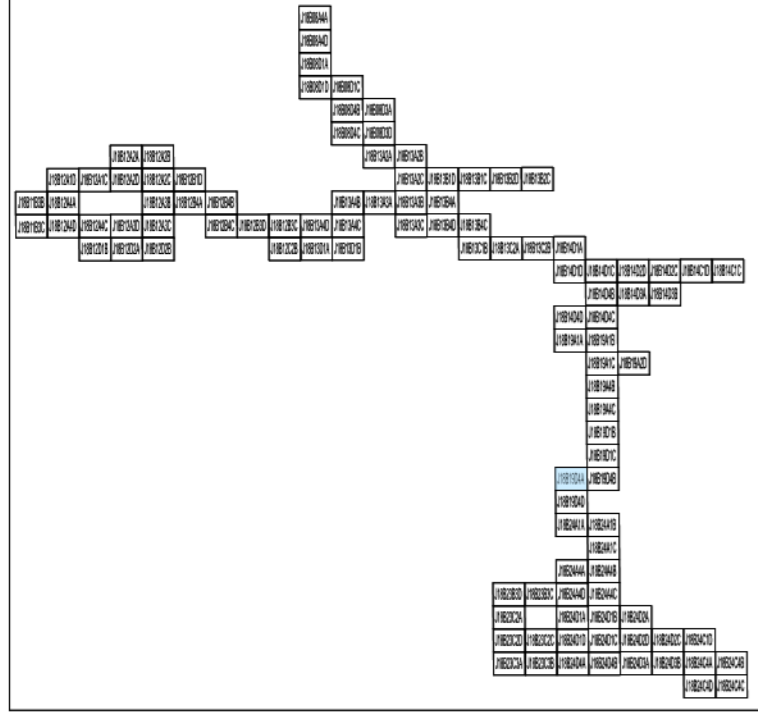

Dosya No : 1350937820
Plan No : UTP-001066692
Ölçek : 1:1.000

Tabii VAROL
Şehir Planları

Enerjiya Enerji Çretim A.Ş. tarafından sunulan İzmir İli, Bergama İlçesi, Manisa İli, Soma İlçesi ve Balıkesir İli, Itrndü İlçesi sınırları içerisinde 06.04.2023 tarihli ve ON/10779-20/05405 numaralı Çretim Ön Lisansına sahip Uygur Rüzgar Enerji Santrali Projesi (252 MWm) kapsamında 60 adet Turbin Alımı, Şifit Merkezi ve bağlantı yollarını ilişkin-107-paftalık 1/1.000 ölçekli Uygulama İmar Planı 3194 sayılı İmar Kanunu 9. Maddesi ve 1 numaralı Cumhurbaşkanlığı kararnameyi 102 (k) hükmü uyarınca onaylandı.

All Serkan EREL
Şube Müdürü

T.C.
ÇEVRE, ŞEHİRCİLİK
VE İKLİM BİLGİSİZLİĞİ BAKANLIĞI
Mekansal Planlama Genel Müdürlüğü

Serkan GENÇ
Daire Başkanı

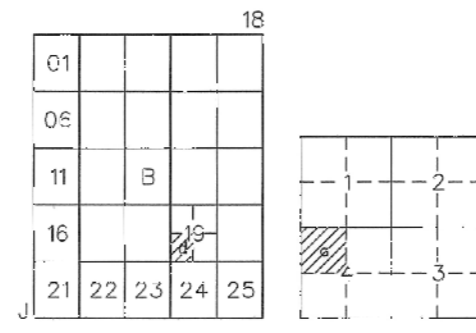

BERGAMA (İZMİR) J18-b-19-d-4-a

J18-b-19-c-1-d

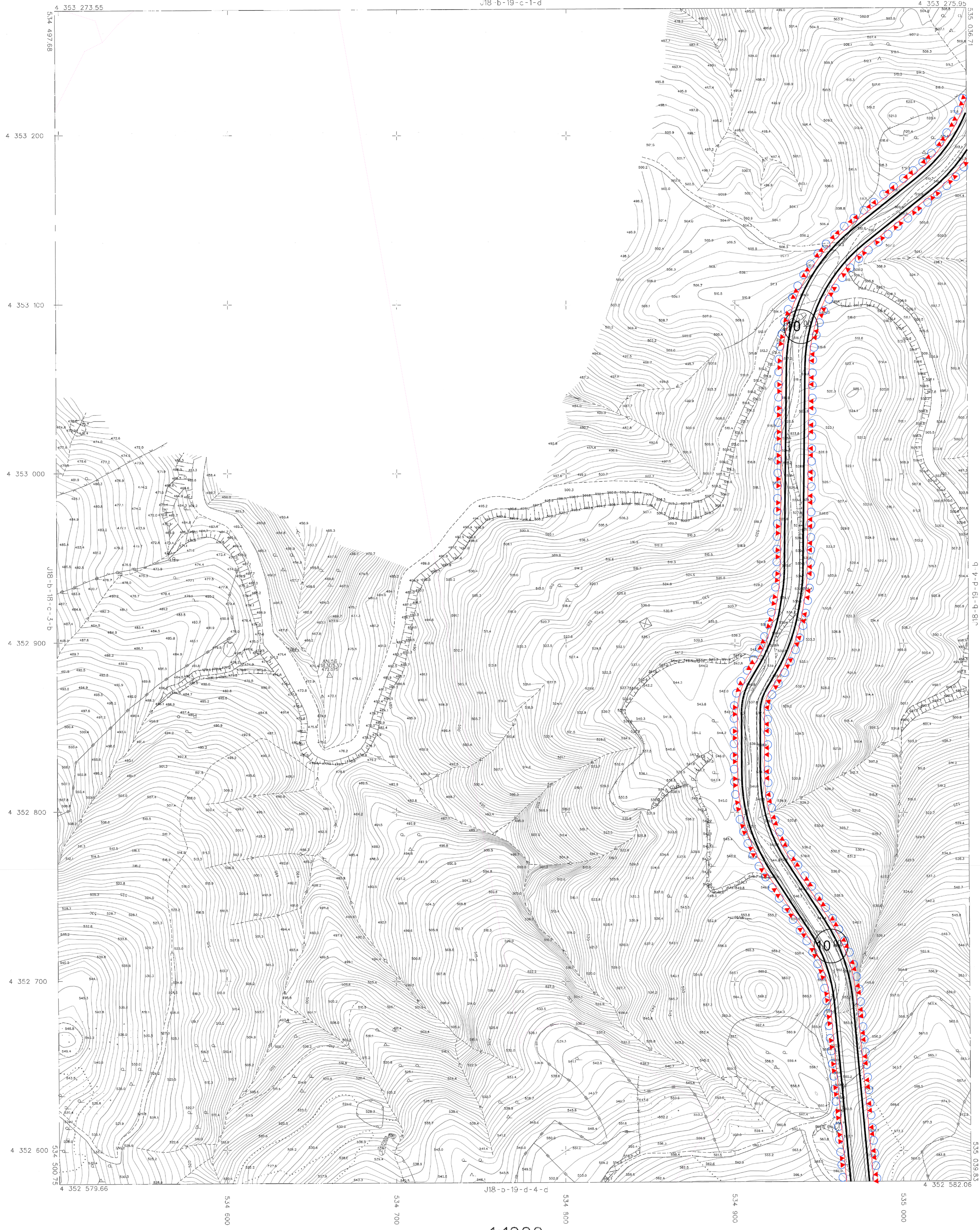

1:1000

1/1000 ölçekli Uygulama İmar Planı

* HARİTA VE FOTOĞRAFİYALOGRAFYA KURUMU
PAFTALARA KİMETİLEME VE YERİNE KÖTÜLEME BİGİSİZLİĞİ
MÜHÜRÜNDEN YARIN 1372/P

1/1000 ölçekli Uygulama İmar Planı
EĞİTİM VE İNŞAAT BAKANLIĞI
MÜHÜRÜNDEN YARIN 1372/P

1/1000 ölçekli Uygulama İmar Planı
EĞİTİM VE İNŞAAT BAKANLIĞI
MÜHÜRÜNDEN YARIN 1372/P

Şifit

BERGAMA-J18-b-19-d-4-a
(İZMİR)