

İZMİR İLİ, BERGAMA İLÇESİ, MANİSA İLİ, SOMA İLÇESİ VE  
BALIKESİR İLİ İYİNDİ İLÇESİNDE  
YENİLENEBİLİR ENERJİ KAYNAKLARINA DAYALI  
ÇRETİM TESİS ALANI (RES - 252 Mw) AMAÇLI  
1/1000 ÖLÇEKLİ  
UYGULAMA İMAR PLANI

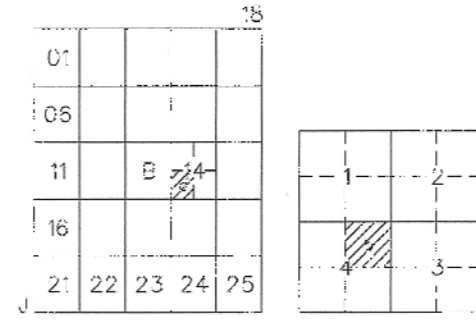
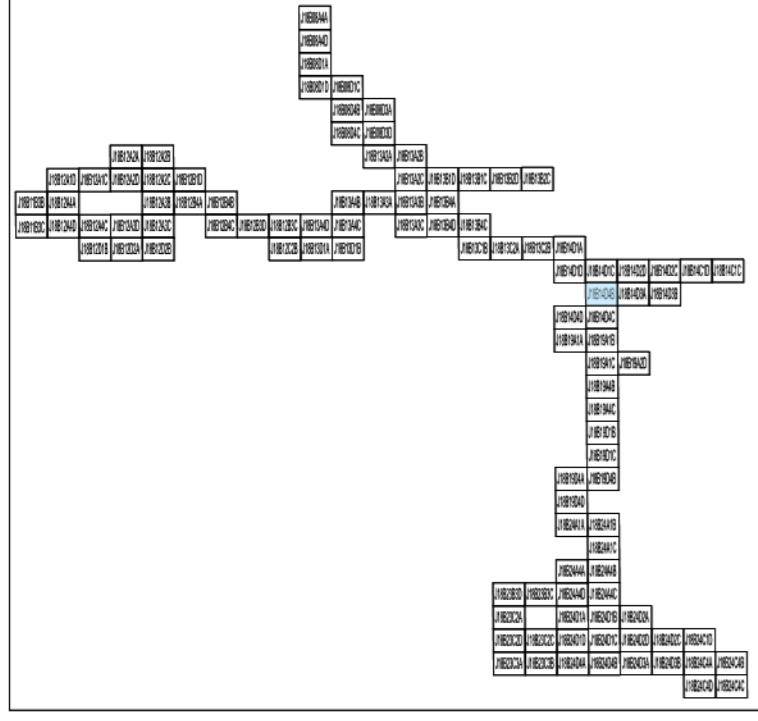

SOMA  
(MANİSA)  
J18-b-14-d-4-b

J18-b-14-d-4-b

MİMARLIK BAKANLIĞI VE ÇEVRE, ŞEHİRCİLİK VE KLİM BAKANLIĞI İZMİR İLİ İYİNDİ İLÇESİNDE YENİLENEBİLİR ENERJİ KAYNAKLARINA DAYALI ÇRETİM TESİS ALANI (RES - 252 Mw) AMAÇLI UYGULAMA İMAR PLANI (1/1000 ÖLÇEKLİ)



S.M.Ö.

Dosya No : 1350937820  
Plan No : ITP-001066692  
Ölçek : 1/1000

Enerjiya Enerji Çretim A.Ş. tarafından sunulan İzmir İli, Bergama İlçesi, Manisa İli, Soma İlçesi ve Balıkesir İli, İyindi İlçesi sınırları içerisinde 06.04.2023 tarihli ve ON/10779-20/05405 numaralı Çretim Ön Lisansına sahip Uygur Rüzgar Enerji Santrali Projesi (252 MWm) kapsamında 60 adet Turbin Alanı, Şifli Merkez ve bölgenin yolunu ilişkin -107-patfak 1/1.000 ölçekli Uygulama İmar Planı 3194 sayılı İmar Kanunu 9. Maddesi ve 1 numaralı Cumhurbaşkanlığı kararnameyi 102 (a) hükümleri uyarınca onaylandı.

Tube VAROL  
Şefir Planıca

All Serkan EREL  
Şube Müdürü

T.C.  
ÇEVRE, ŞEHİRCİLİK  
VE İKLİM BİLGİSİZLİĞİ BAKANLIĞI  
Mekansal Planlama Genel Müdürlüğü

Serkan GENÇ  
Daire Başkanı

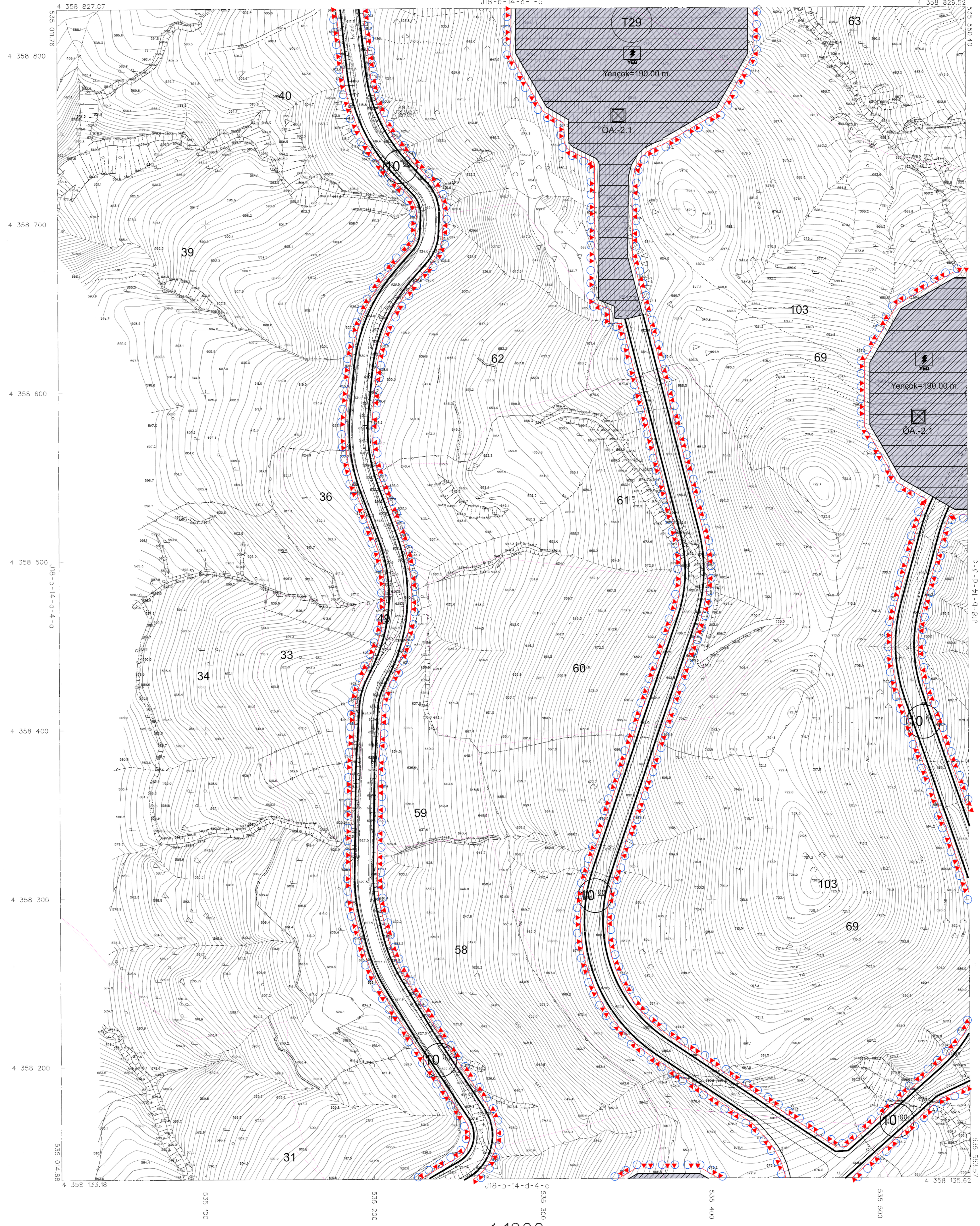

18 ARALIK 2023 TARİHİNDE ÇEVRE VE İKLİM BİLGİSİZLİĞİ BAKANLIĞI İZMİR İLİ İYİNDİ İLÇESİNDE YENİLENEBİLİR ENERJİ KAYNAKLARINA DAYALI ÇRETİM TESİS ALANI (RES - 252 Mw) AMAÇLI UYGULAMA İMAR PLANI (1/1000 ÖLÇEKLİ)

1:1000

NOTA-HİT BİRLİK-İHTİLA İMAR LTD. ŞTİ.

Signature