

İZMİR İLİ BERGAMA İLÇESİ MANİSA İLİ SOMA İLÇESİ VE BALIKESİR İLİ İVRİNDİ İLÇESİNDE
YENİLENEBİLİR ENERJİ KAYNAKLARINA DAYALI
ÇRETİM TESİSİ ALANI (RES - 252 Mw) AMAÇLI
1/1000 ÖLÇEKLİ
UYGULAMA İMAR PLANI

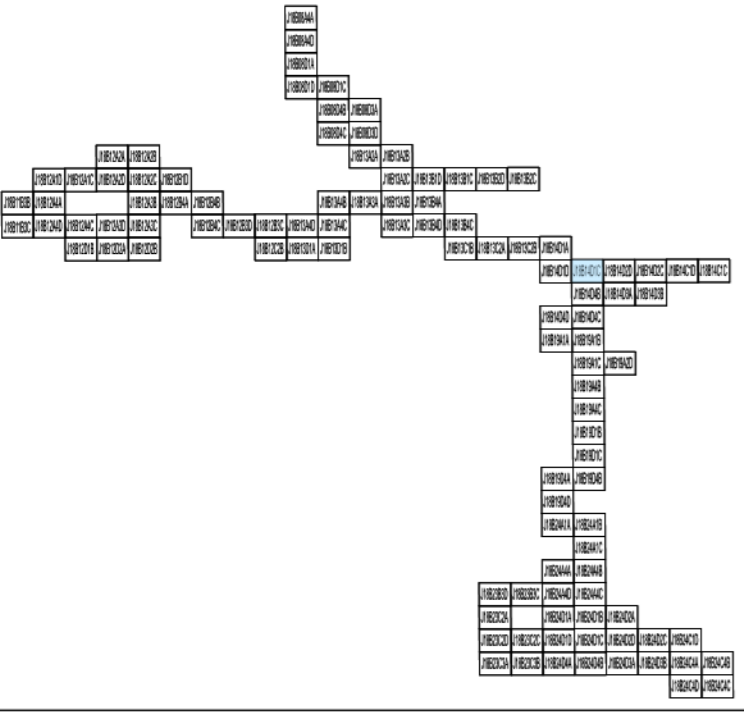

Dosya No : 1:350937820
Plan No : 1:UTP-001066692
Ölçek : 1:1.000

Enerjiya Enerji Çretim A.Ş. tarafından sunulan İzmir İli, Bergama İlçesi, Manisa İli, Soma İlçesi ve Balıkesir İli, İvrindi İlçesi sınırları içerisinde 06.04.2023 tarihli ve ON/10779-20/05405 numaralı Çretim Ön Lisansına sahip Uygur Rüzgar Enerji Santrali Projesi (252 MWm) kapsamında 60 adet Turbin Alanı, Şifli Merkez ve bağlantı yollarını ilişkin 107-patfak 1/1.000 ölçekli Uygulama İmar Planı 3194 sayılı İmar Kanunu 9. Maddesi ve 1 numaralı Cumhurbaşkanlığı kararnameyi 102 (a) hükümleri uyarınca onaylandı.

Tabii VAROL
Şifli Planına

Ali Serkan EREL
Şifli Müdürü

T.C.
ÇEVRE, ŞEHİRCİLİK
VE İKLİM BÜYÜKLÜĞÜ BAKANLIĞI
Mekansal Planlama Genel Müdürlüğü

Serkan GENÇ
Daire Başkanı

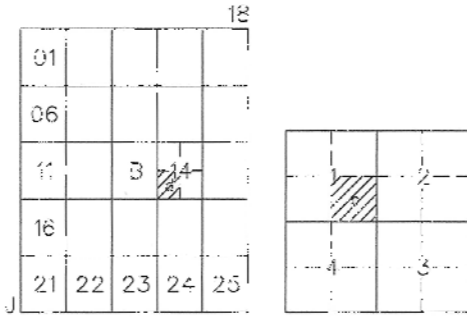

SOMA
(MANİSA)
J18-b-14-d-1-c

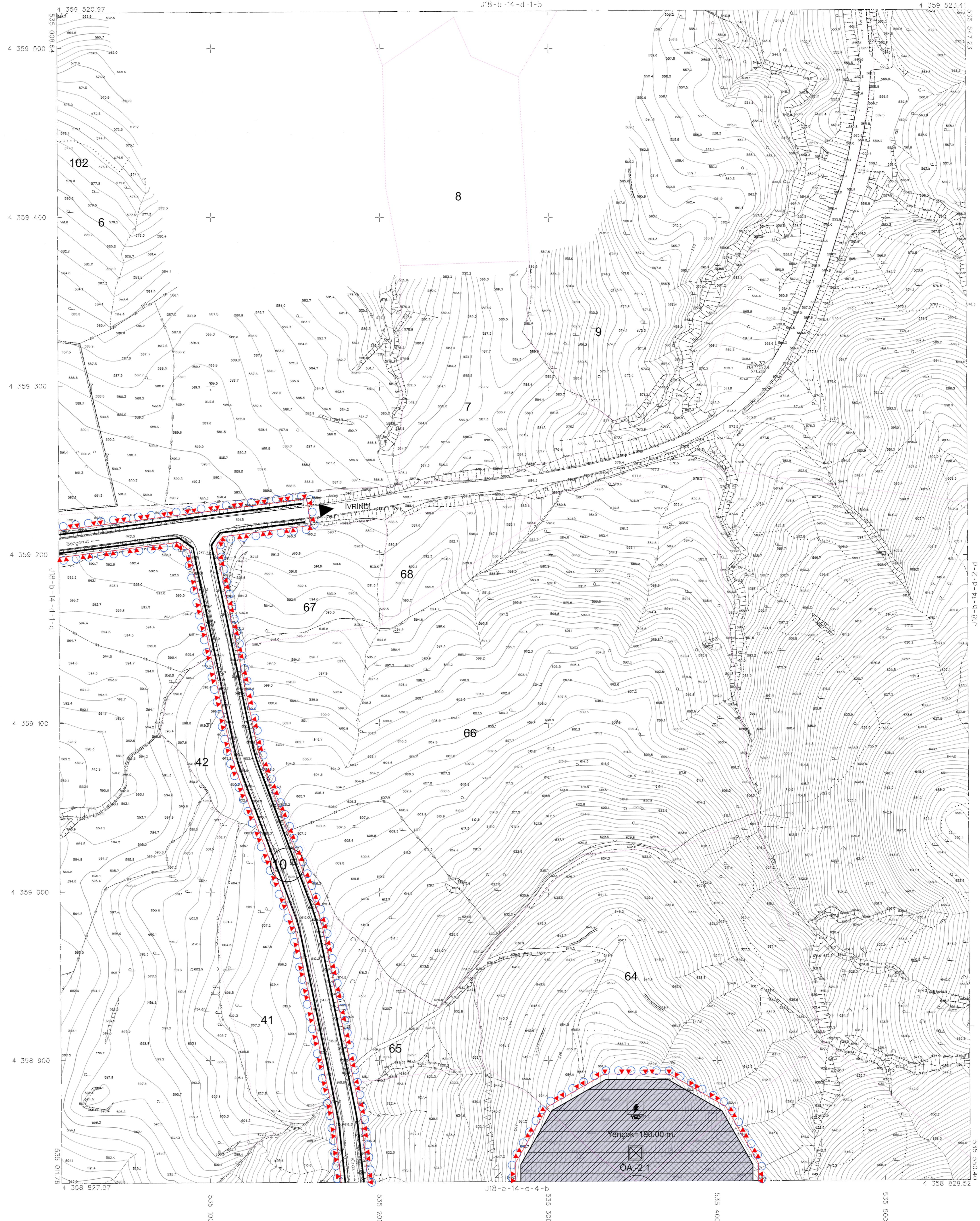

İMAR PLANI ÇİZİMİ VE ÇİZİMİN
TEKİRLENME VEYA ÇİZİMİNİN KAYIPLARINA
KARŞI İMAR PLANI ÇİZİMİNİN TEKRAR ÇİZİMİNE
YARARLANILMASI İZMİR İLİ İZMİR İLÇESİ İZMİR İLÇESİ
ÇEVRE, ŞEHİRCİLİK VE İKLİM BÜYÜKLÜĞÜ BAKANLIĞI
Mekansal Planlama Genel Müdürlüğü



Serkan GENÇ

1/1000 ÖLÇEKLİ İMAR PLANI ÇİZİMİNİN ÇIKARILMASI İZMİR İLİ İZMİR İLÇESİ İZMİR İLÇESİ
ÇEVRE, ŞEHİRCİLİK VE İKLİM BÜYÜKLÜĞÜ BAKANLIĞI
Mekansal Planlama Genel Müdürlüğü

NOT: İMAR PLANI ÇİZİMİNİN ÇIKARILMASI İZMİR İLİ İZMİR İLÇESİ İZMİR İLÇESİ
ÇEVRE, ŞEHİRCİLİK VE İKLİM BÜYÜKLÜĞÜ BAKANLIĞI
Mekansal Planlama Genel Müdürlüğü