

İZMİR İLİ BERGAMA İLÇESİ MANİSA İLİ SOMA İLÇESİ VE  
BALIKESİR İLİ İYENİDİ İLÇESİNDE  
YENİLENER ENERJİ KAYNAKLARINA DAYALI  
CRETİM TESİSİ ALANI (RES - 252 Mw) AMAÇLI  
1/1000 ÖLÇEKLİ  
UYGULAMA İMAR PLANI

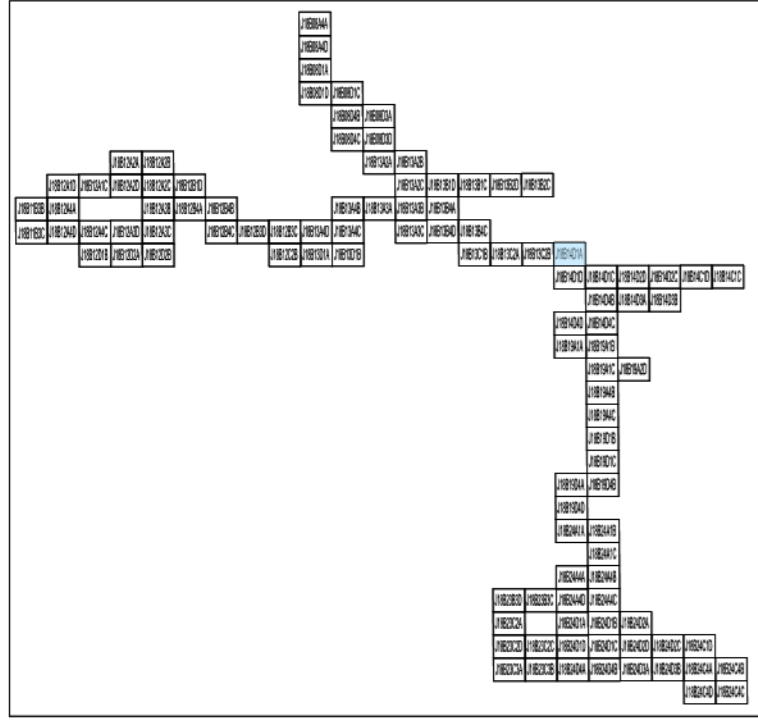

Dosya No : 1350937820  
Plan No : UTP-001066692  
Ölçek : 1/1.000

Enerjiya Enerji Cretam A.Ş. tarafından sunulan İzmir İli, Bergama İlçesi, Manisa İli, Soma İlçesi ve Balıkesir İli, İyenedi İlçesi sınırları içerisinde 06.04.2023 tarihli ve ON/10779-20/05405 numaralı Cretım Ön Lisansına sahip Uygur Rüzgar Enerji Santrali Projesi (252 MWm) kapsamında 60 adet Turbin Alımı, Şifit Merkezi ve bağlantı yollarını ilişkin -107- patfak 1/1.000 ölçekli Uygulama İmar Planı 3194 sayılı İmar Kanunu 9. Maddesi ve 1 numaralı Cumhurbaşkanlığı kararnameyi 102 (b) hükmü uyarınca onaylandı.

Tabii VAROL  
Şehir Planları

All Serkan EREL  
Şube Müdürü

T.C.  
ÇEVRE, ŞEHİRCİLİK  
VE İKLİM BİLGİSİZLİK BAKANLIĞI  
Mekansal Planlama Genel Müdürlüğü

Serkan GENÇ  
Daire Başkanı

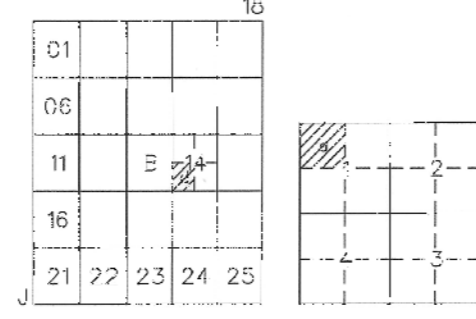

# SOMA (MANİSA) J18-b-14-d-1-a

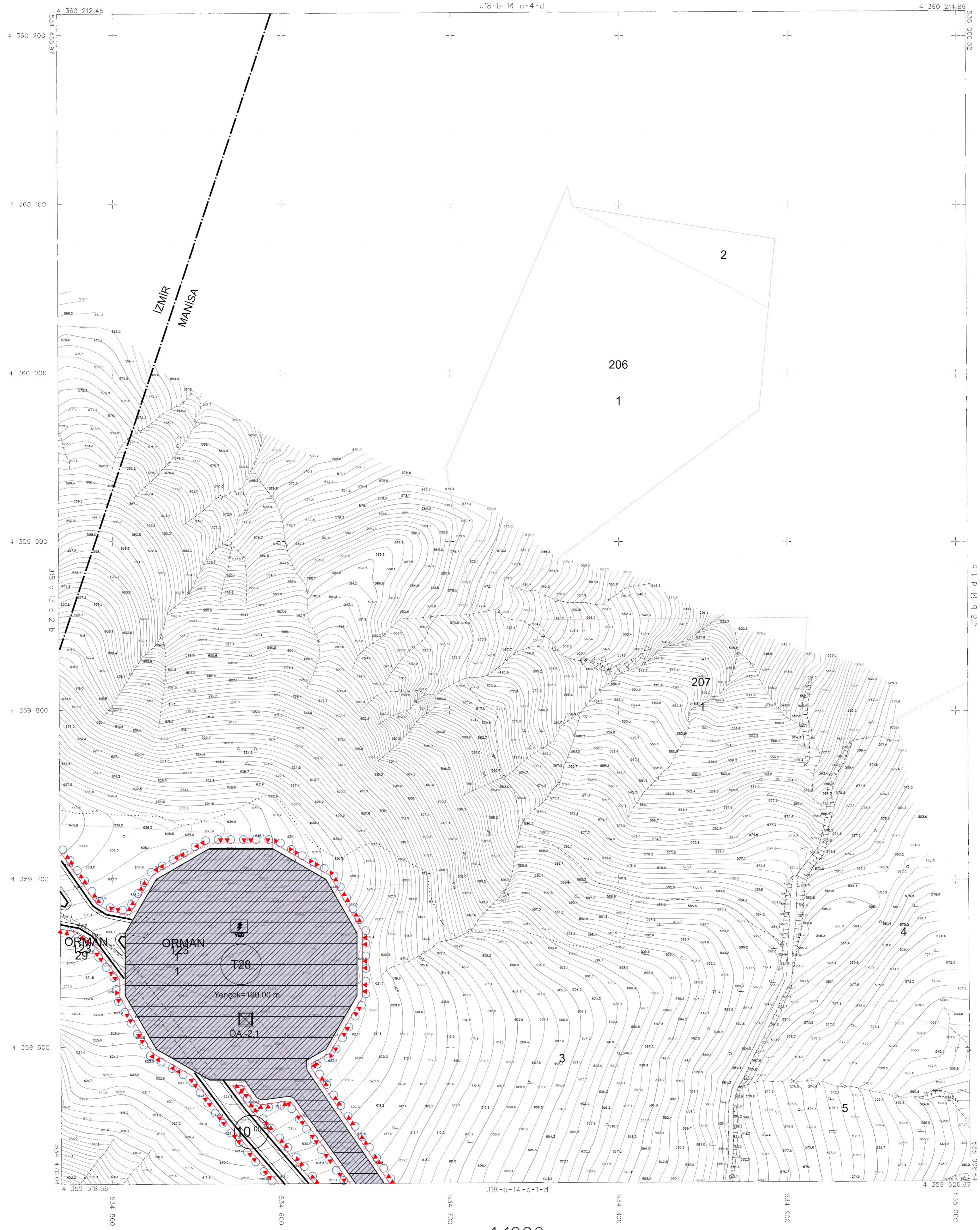

1:5000 ölçekli havadan çekilmiş fotoğraflardan çizilmiştir.  
PAPUZLARCA, KÖRNEKLERİNE VE VERİLERİNE GÖRE ÇİZİLMİŞTİR.  
DİZİMLERİNİN YAPILMADIKTIR.

1/1000 ölçekli fotoğraflardan çizilmiştir.  
PAPUZLARCA, KÖRNEKLERİNE VE VERİLERİNE GÖRE ÇİZİLMİŞTİR.  
DİZİMLERİNİN YAPILMADIKTIR.

1/1000 ölçekli fotoğraflardan çizilmiştir.  
PAPUZLARCA, KÖRNEKLERİNE VE VERİLERİNE GÖRE ÇİZİLMİŞTİR.  
DİZİMLERİNİN YAPILMADIKTIR.

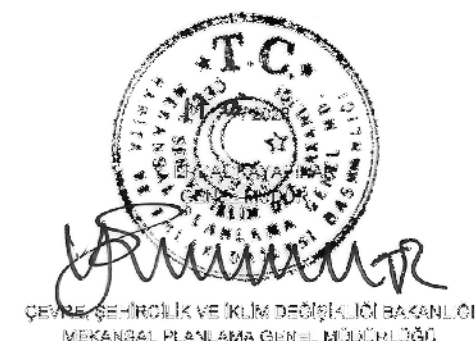

S/M/20

SOMA - J18-b-14-d-1-a  
(MANİSA)