

İZMİR İLİ, BERGAMA İLÇESİ, MANİSA İLİ, SOMA İLÇESİ VE  
BALIKESİR İLİ İVRİNDİ İLÇESİNDE  
YENİLENEBİLİR ENERJİ KAYNAKLARINA DAYALI  
CRETİM TESİSİ ALANI (RES - 252 Mw) AMAÇLI  
1/1000 ÖLÇEKLİ  
UYGULAMA İMAR PLANI

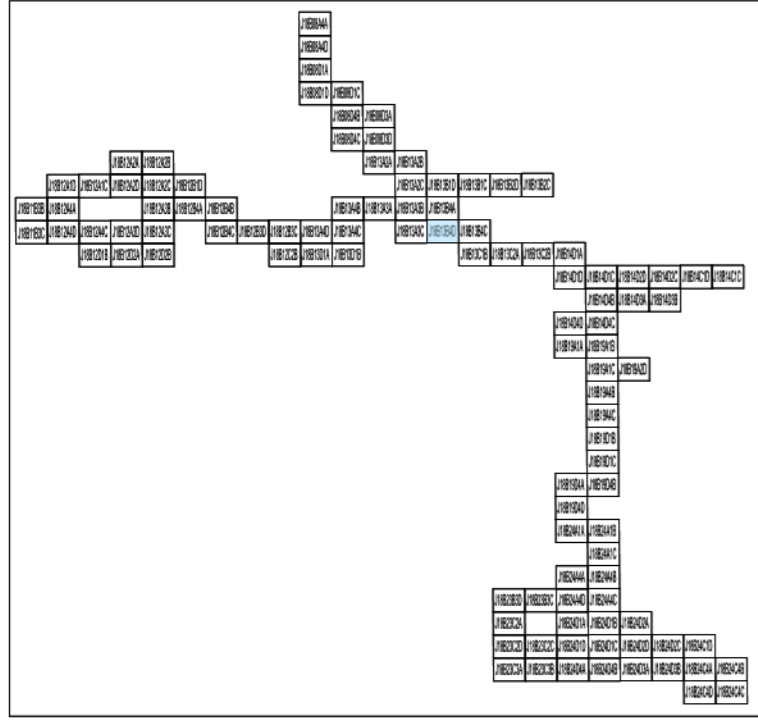

Dosya No : 1350937820  
Plan No : 1/TP-001066692  
Ölçek : 1/1.000

Enerjiya Enerji Cretım A.Ş. tarafından sunulan İzmir İli, Bergama İlçesi, Manisa İli, Soma İlçesi ve Balıkesir İli, İvrindi İlçesi sınırları içerisinde 06.04.2023 tarihli ve ON/10779-20/05405 numaralı Cretım Ön Lisansına sahip Uygur Rüzgar Enerji Santrali Projesi (252 MWm) kapsamında 60 adet Turbin Alanı, Şifli Merkez ve bağlantı yollarını ilişkin -107- patlakak 1/1.000 ölçekli Uygulama İmar Planı 2194 sayılı İmar Kuvvemi 9. Maddesi ve 1 numaralı Cumhurbaşkanlığı kararnamesi 102 (k) linkantı yarıncıca emyıldadı.

T.C.  
ÇEVRE, ŞEHİRCİLİK  
VE İKLİM BİLGİSİZLİK BAKANLIĞI  
Mekansal Planlama Genel Müdürlüğü.

Tabii VAROL  
Şeyi Planıca

Ali Serkan EREL  
Şube Müdürü

Serkan GENÇ  
Daire Başkanı

|    |             |
|----|-------------|
| 01 | 15          |
| 06 |             |
| 16 | 2           |
| 21 | 22 23 24 25 |
|    | 3           |

# İVRİNDİ (BALIKESİR) J18-b-13-b-4-d

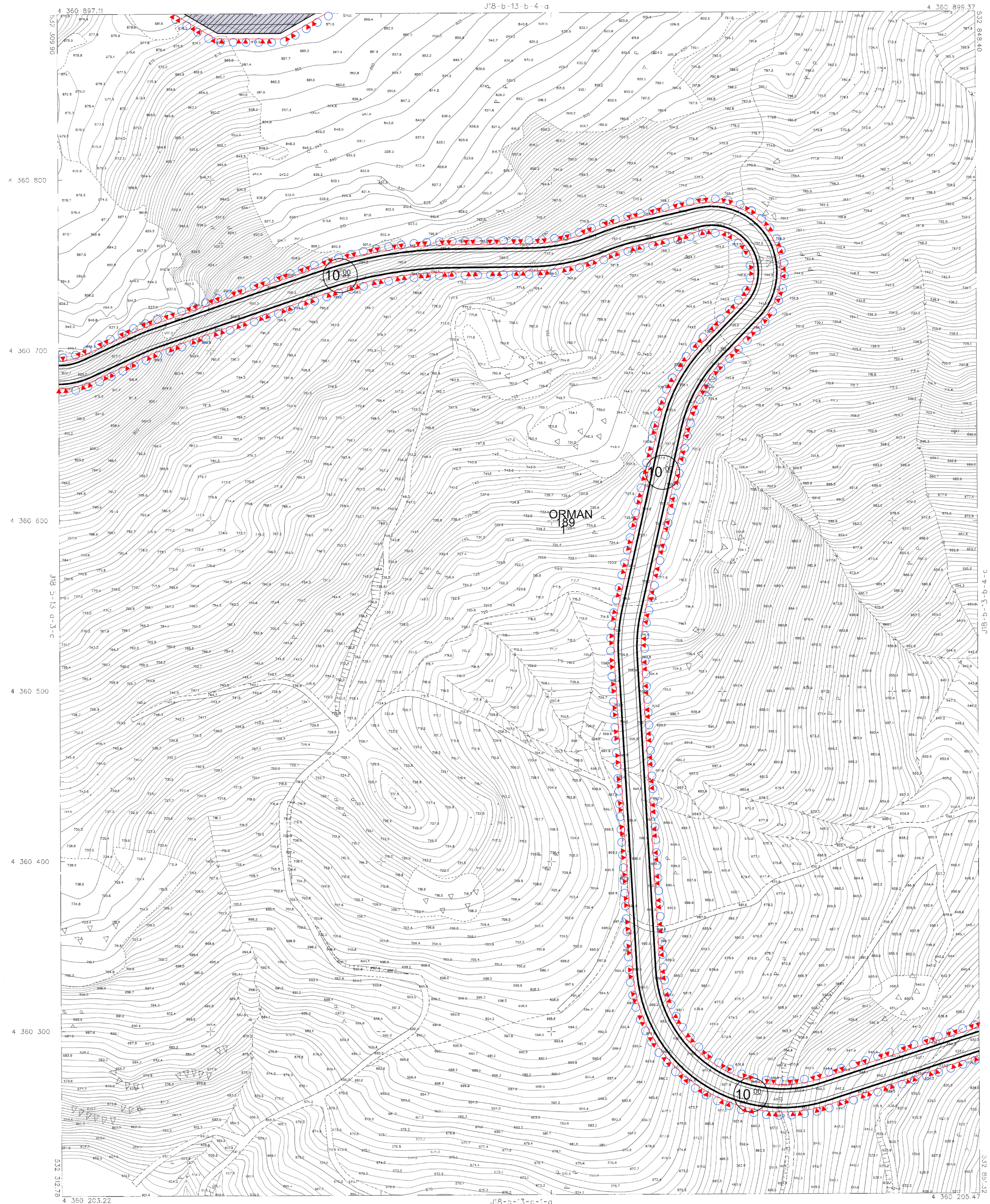

TEŞEHHÜS HAZIRLANMIŞ VE İZMİR İLİ, BERGAMA İLÇESİ, MANİSA İLÇESİ VE BALIKESİR İLİ İVRİNDİ İLÇESİNDE YENİLENEBİLİR ENERJİ KAYNAKLARINA DAYALI CRETİM TESİSİ ALANI (RES - 252 Mw) AMAÇLI 1/1000 ÖLÇEKLİ UYGULAMA İMAR PLANI 2194 SAYILI İMAR KUVVEMİ 9. MADDESİ VE 1 NUMARALI CUMHURBAŞKANLIĞI KARARNAMESİ 102 (K) İLKİNTI YARINCICA EMYİLDADI.

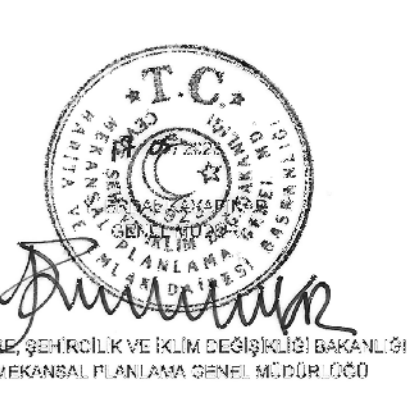

g.m.s

15 NİSAN 2022 TARİHİNDE ÇEVRE, ŞEHİRCİLİK VE İKLİM BİLGİSİZLİK BAKANLIĞI ÇEVRE, ŞEHİRCİLİK VE İKLİM BİLGİSİZLİK BAKANLIĞI MÜHÜRÜNE VE YERİNE, İHTİLAKE İŞİ İÇİN İZMİR İLİ İVRİNDİ İLÇESİNDE YENİLENEBİLİR ENERJİ KAYNAKLARINA DAYALI CRETİM TESİSİ ALANI (RES - 252 Mw) AMAÇLI 1/1000 ÖLÇEKLİ UYGULAMA İMAR PLANI 2194 SAYILI İMAR KUVVEMİ 9. MADDESİ VE 1 NUMARALI CUMHURBAŞKANLIĞI KARARNAMESİ 102 (K) İLKİNTI YARINCICA EMYİLDADI.

MÜHÜR İLİ: BALIKESİR İLÇESİ İVRİNDİ İLÇESİ

g.m.s

İVRİNDİ - J18-b-13-b-4-d  
(BALIKESİR)