

İZMİR İLİ, BERGAMA İLÇESİ, MANİSA İLİ, SOMA İLÇESİ VE
BALIKESİR İLİ İVRİNDİ İLÇESİNDE
YENİLENEBİLİR ENERJİ KAYNAKLARINA DAYALI
CRETİM TESİSİ ALANI (RES - 252 Mw) AMAÇLI
1/1000 ÖLÇEKLİ
UYGULAMA İMAR PLANI

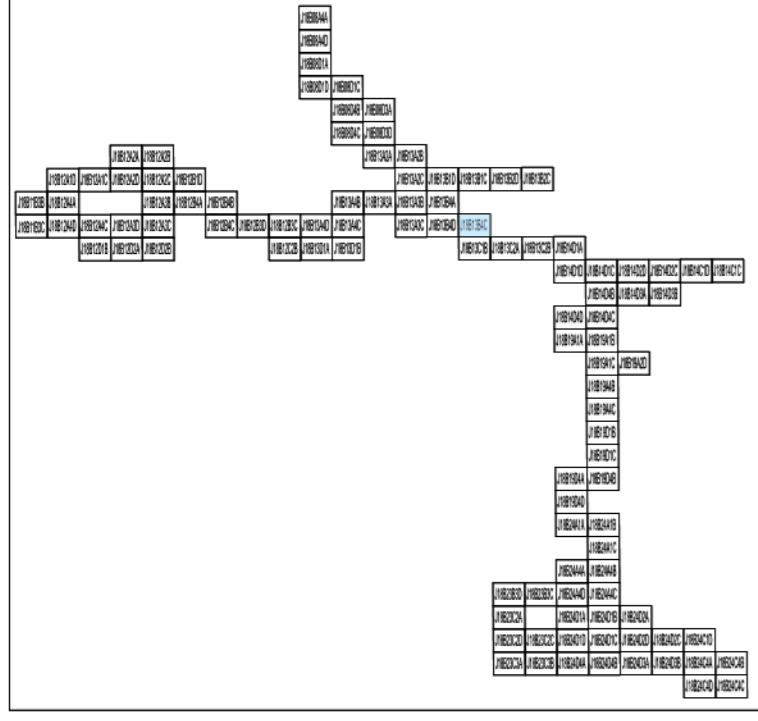

Dosya No : 1350937820
Plan No : UTP-001066692
Ölçek : 1/1.000

Enerjisa Enerji Cretım A.Ş. tarafından sunulan İzmir İli, Bergama İlçesi, Manisa İli, Soma İlçesi ve Balıkesir İli, İvrindi İlçesi sınırları içerisinde 06.04.2023 tarihli ve OSM/10779-20/05405 numaralı Cretım Ön Lisansına sahip Uygur Rüzgar Enerji Santrali Projesi (252 MWm) kapsamında 60 adet Turbin Alanı, Şifli Merkezi ve bağlantı yollarını ilişkin -107- patlak 1/1.000 ölçekli Uygulama İmar Planı 3194 sayılı İmar Kanunu 9. Maddesi ve 1 numaralı Cumhurbaşkanlığı kararnamesi 102 (k) hükümleri uyarınca sunulmuştur.

T.C.
ÇEVRE, ŞEHİRCİLİK
VE İKLİM BİLGİSİZLİĞİ BAKANLIĞI
Mekansal Planlama Genel Müdürlüğü.

Tabii VAROL
Şehir Planları

Ali Serkan EREL
Şube Müdürü

Serkan GENÇ
Daire Başkanı

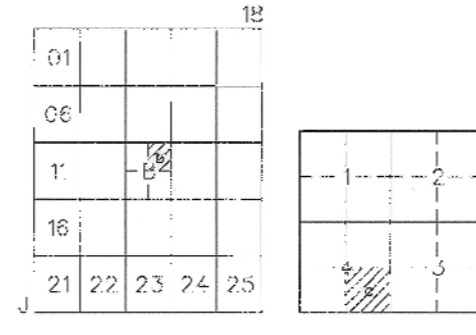

İVRİNDİ
(BALIKESİR)
J18-b-13-b-4-c

J18-b-13-b-4-b

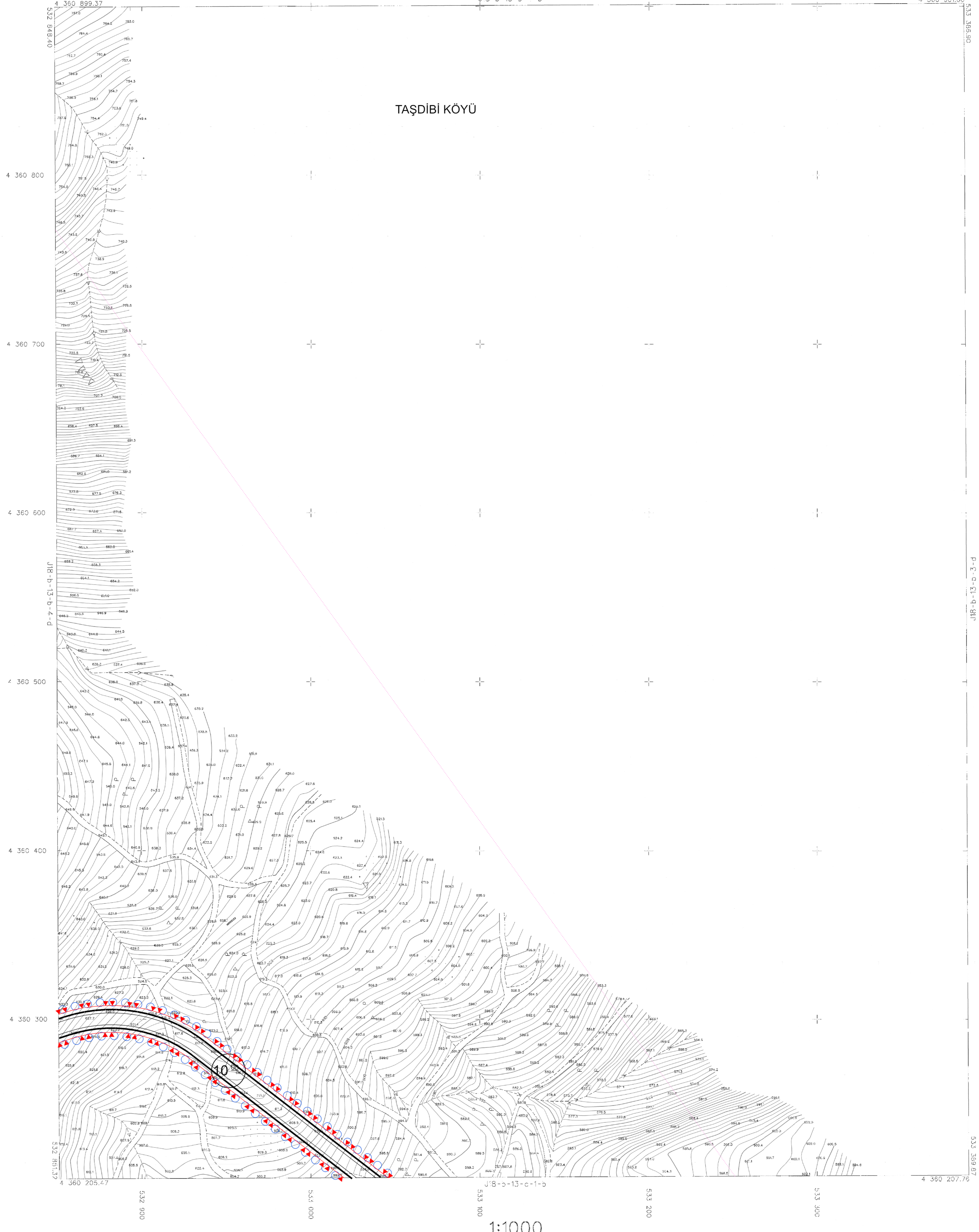

İMFESİ KODUNDAKİ SİSTEMLER VE BİLECİDİ
EPİGRADIA ENLİK HASTA BAKLTD. ŞİT.
TARAFINDAN YERİNE KURULMUŞTUR.
YERİNE KURULMUŞTUR. İZMİR İLİ, SOMA İLÇESİ, MANİSA İLÇESİ VE
BALIKESİR İLİ İVRİNDİ İLÇESİNDE
YENİLENEBİLİR ENERJİ KAYNAKLARINA DAYALI
CRETİM TESİSİ ALANI (RES - 252 Mw) AMAÇLI
1/1000 ÖLÇEKLİ
UYGULAMA İMAR PLANI



S.M.İ.D.

İVRİNDİ - J18-b-13-b-4-c
(BALIKESİR)

BAŞKENTİMİZ İZMİRİN ÇEVRESEL İZLENİMİNİ İYİLENDİRMEK İÇİN
KAYNAKLAŞTIRILAN ENERJİ KAYNAKLARINA DAYALI
YENİLENEBİLİR ENERJİ KAYNAKLARINA DAYALI
CRETİM TESİSİ ALANI (RES - 252 Mw) AMAÇLI
1/1000 ÖLÇEKLİ
UYGULAMA İMAR PLANI

