

İZMİR İLİ BERGAMA İLÇESİ MANİSA İLİ SOMA İLÇESİ VE  
BALIKESİR İLİ İVRİNDİ İLÇESİNDE  
YENİLENEBİLİR ENERJİ KAYNAKLARINA DAYALI  
CRETİM TEŞİSİ ALANI (RES - 25 Mw) AMAÇLI  
1/1000 ÖLÇEKLİ  
UYGULAMA İMAR PLANI

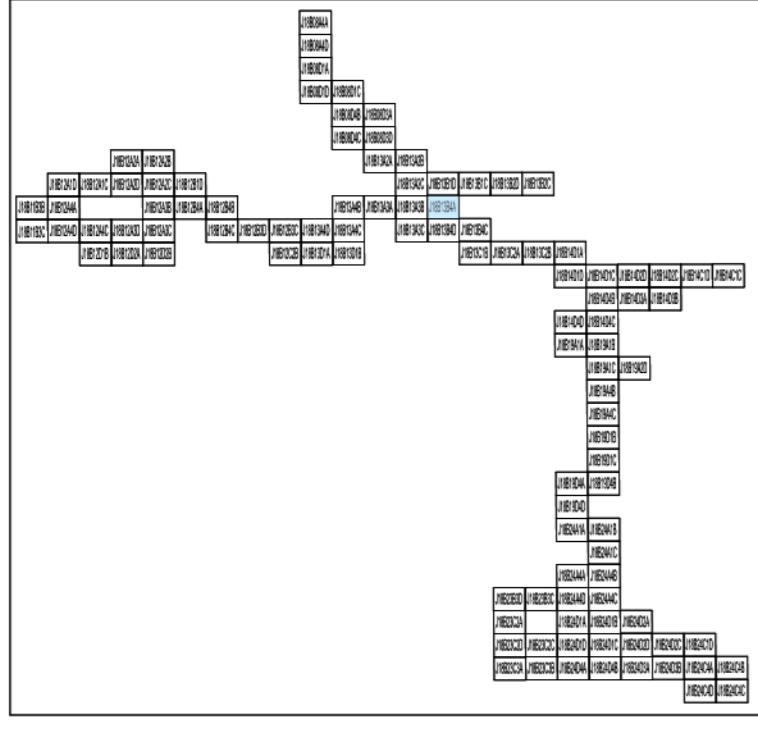

Dosya No : 1350937820  
Plan No : UTP-001066692  
Ölçek : 1/1.000

Enerjiya Enerji Cretam A.Ş. tarafından sunulan İzmir İli, Bergama İlçesi, Manisa İli, Soma İlçesi ve Balıkesir İli, İvrindi İlçesi sınırları içerisinde 06.04.2023 tarihli ve ON/10779-20/05405 numaralı Cretam Ön Lisansına sahip Uygur Rüzgar Enerji Santrali Projesi (252 MWm) kapsamında 60 adet Turbin Alanı, Şifit Merkezi ve bağlantı yollarını ilişkin -107- patlak 1/1.000 ölçekli Uygulama İmar Planı 3194 sayılı İmar Kanunu 9. Maddesi ve 1 numaralı Cumhurbaşkanlığı kararnameyi 102 (a) linkantı yönüne esastlandır.

T.C.  
ÇEVRE, ŞEHİRCİLİK  
VE İKLİM BİLGİSİZLİK BAKANLIĞI  
Mekansal Planlama Genel Müdürlüğü

Tuba VAROL  
Şehir Plancısı

Ali Serhan EREL  
Şube Müdürü

Serkan GENÇ  
Daire Başkanı

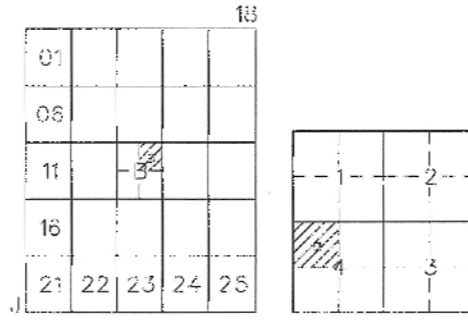

# İVRİNDİ (BALIKESİR) J18-b-13-b-4-a

J18-b-13-b-1-c

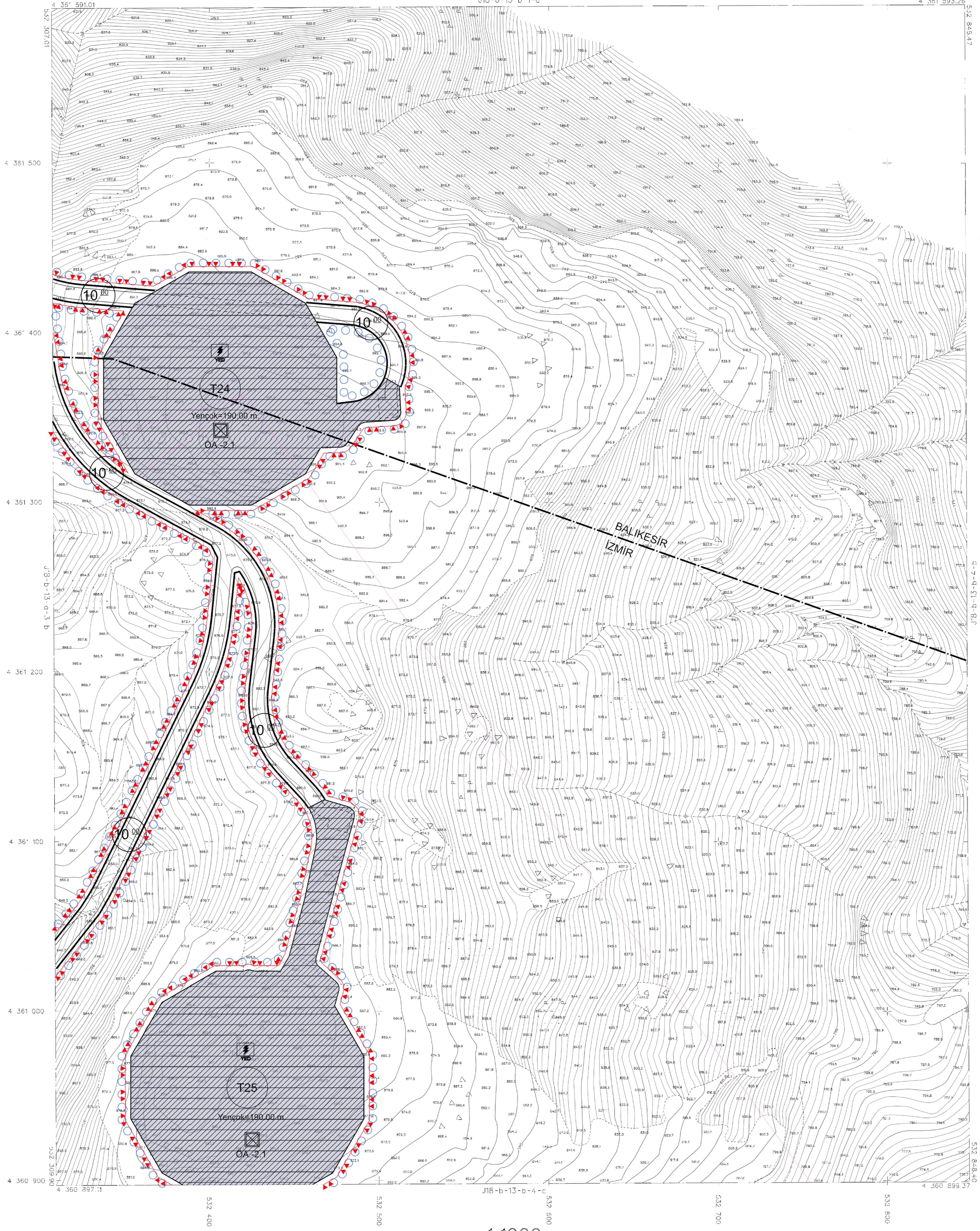

İTİBBA KURUMUNUN DEĞERLENDİRME VE DÜZENLEME  
İSPATLAMA VEYA FİSİLLENİŞİ KURUMUNDA  
YAPILAN DEĞERLENDİRME VE FİSİLLENİŞİ KURUMUNUN  
CUMHURBAŞKANLIĞI KARARINA BAĞLI OLUP ÇIKARILAN  
GÖRÜŞÜNE GİRMEKTEDİR.



S.M.D.

İVRİNDİ - J18-b-13-b-4-a  
(BALIKESİR)

1:1000

19 EKİM 2023 TARİHİNDE ÇERÇİME - İMAR PLANI ÇIKARILAN ALANIN İZMİR İLİ BERGAMA İLÇESİ MANİSA İLÇESİ VE BALIKESİR İLİ İVRİNDİ İLÇESİNDE YENİLENEBİLİR ENERJİ KAYNAKLARINA DAYALI CRETİM TEŞİSİ ALANI (RES - 25 Mw) AMAÇLI UYGULAMA İMAR PLANI

MÜHÜRÜ VE İMZA SAĞIYORUM İTİBBA KURUMUNUN DEĞERLENDİRME VE DÜZENLEME İSPATLAMA VE YA FİSİLLENİŞİ KURUMUNDA YAPILAN DEĞERLENDİRME VE FİSİLLENİŞİ KURUMUNUN CUMHURBAŞKANLIĞI KARARINA BAĞLI OLUP ÇIKARILAN GÖRÜŞÜNE GİRMEKTEDİR.