

İZMİR İLİ, BERGAMA İLÇESİ, MANİSA İLİ, SOMA İLÇESİ VE
BALIKESİR İLİ İVRİNDİ İLÇESİNDE
YENİLENEBİLİR ENERJİ KAYNAKLARINA DAYALI
CRETİM TESİSİ ALANI (RES - 252 Mw) AMAÇLI
1/1000 ÖLÇEKLİ
UYGULAMA İMAR PLANI

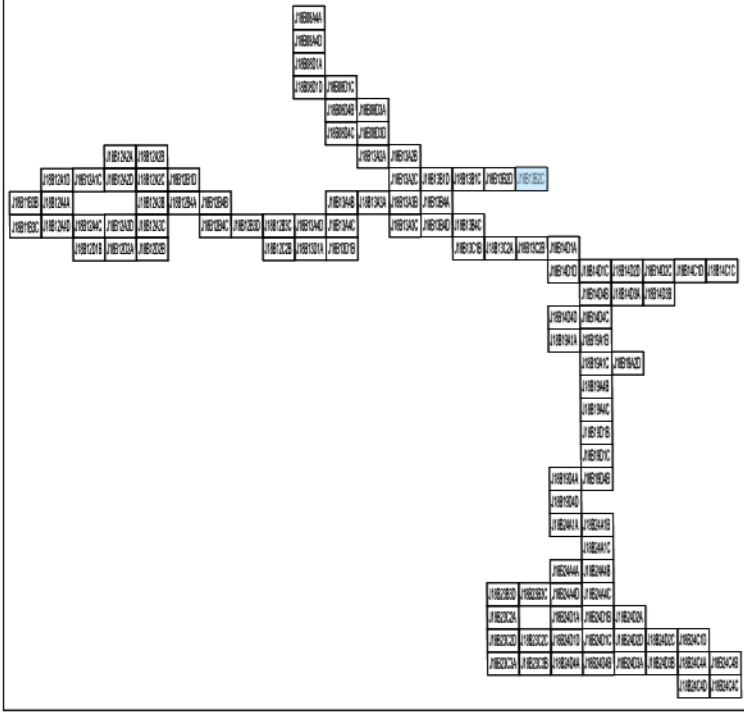

Dosya No : 1350937820
Plan No : UTP-001066692
Ölçek : 1/1.000

Enerjiya Enerji Cretım A.Ş. tarafından sunulan İzmir İli, Bergama İlçesi, Manisa İli, Soma İlçesi ve Balıkesir İli, İvrindi İlçesi sınırları içerisinde 06.04.2023 tarihli ve ÖN/10779-20/05405 numaralı Cretım Ön Lisansına sahip Uygur Rüzgar Enerji Santrali Projesi (252 MWm) kapsamında 60 adet Turbin Alımı, Şifre Merkezi ve bağlantı yollarını ilişkin-107-patfak 1/1.000 ölçekli Uygulama İmar Planı 3194 sayılı İmar Kanunu 9. Maddesi ve 1 numaralı Cumhurbaşkanlığı kararnamesi 102 (k) hükümleri uyarınca onaylanmıştır.

T.C.
ÇEVRE, ŞEHİRCİLİK
VE İKLİM BİLGİSİZLİĞİ BAKANLIĞI
Mekansal Planlama Genel Müdürlüğü a.

Tabii VAROL
Şehir Planları

Ali Serkan EREL
Şube Müdürü

Serkan GENÇ
Daire Başkanı

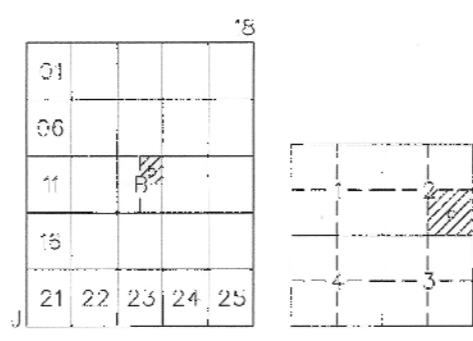

İVRİNDİ (BALIKESİR) J18-b-13-b-2-c

J18-b-13-b-2-b

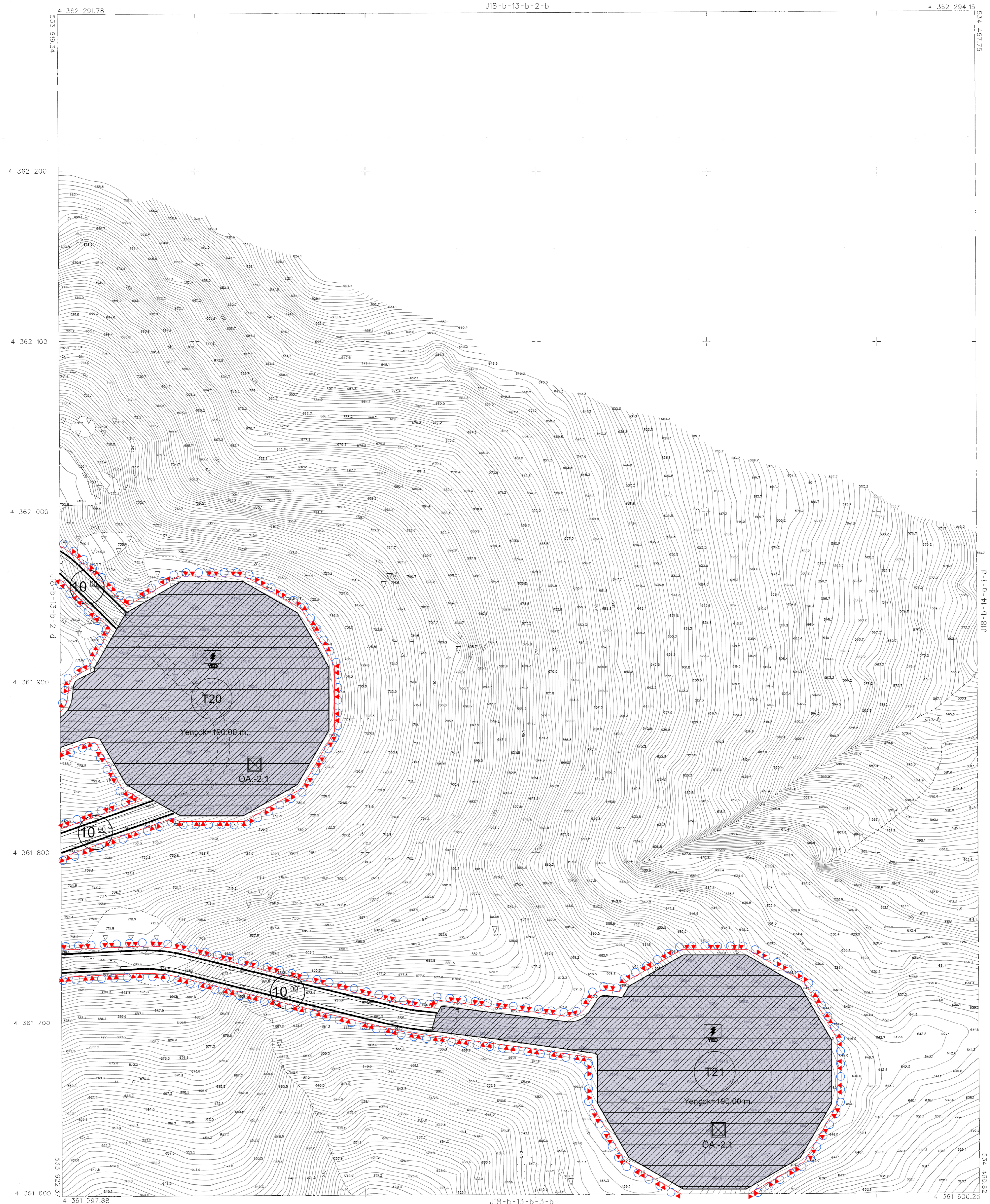

4 362 200
4 362 100
4 362 000
4 361 900
4 361 800
4 361 700
4 361 600

534 417.75
534 410.00
534 402.25
534 394.50
534 386.75
534 379.00
534 371.25
534 363.50
534 355.75
534 348.00
534 340.25
534 332.50
534 324.75
534 317.00
534 309.25
534 301.50
534 293.75
534 286.00
534 278.25
534 270.50
534 262.75
534 255.00
534 247.25
534 239.50
534 231.75
534 224.00
534 216.25
534 208.50
534 200.75
534 193.00
534 185.25
534 177.50
534 169.75
534 162.00
534 154.25
534 146.50
534 138.75
534 131.00
534 123.25
534 115.50
534 107.75
534 100.00
534 92.25
534 84.50
534 76.75
534 69.00
534 61.25
534 53.50
534 45.75
534 38.00
534 30.25
534 22.50
534 14.75
534 7.00
534 0.00

4 351 597.88
534 000
534 100
534 200
534 300
534 400
534 500
534 600.25

J18-b-13-b-2-a
J18-b-13-b-2-b
J18-b-13-b-2-c
J18-b-13-b-2-d

1:1000

1/1000 ÖLÇEKLİ UYGULAMA İMAR PLANI



SM 10

1/1000 ÖLÇEKLİ UYGULAMA İMAR PLANI

1/1000 ÖLÇEKLİ UYGULAMA İMAR PLANI

