

İZMİR İLİ BERGAMA İLÇESİ MANİSA İLİ SOMA İLÇESİ VE
BALIKESİR İLİ İVRİNDİ İLÇESİNDE
YENİLENERGİ ENERJİ KAYNAKLARINA DAYALI
CRETİM TEŞİSİ ALANI (RES - 252 Mw) AMAÇLI
1/1000 ÖLÇEKLİ
UYGULAMA İMAR PLANI

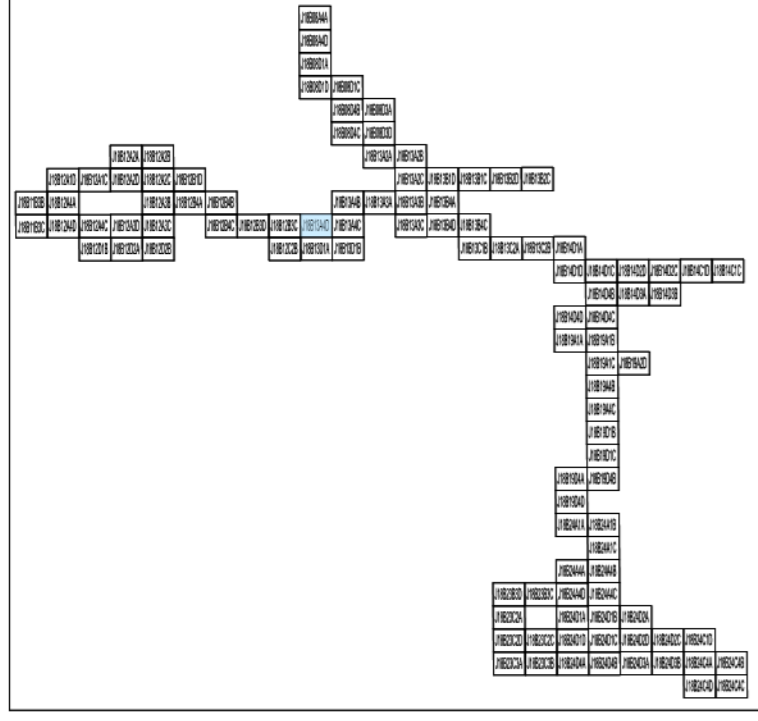

Dosya No : 1350937820
Plan No : UTP-001066692
Ölçek : 1/1.000

Tabii VAROL
Şehir Planları

Alli Serkan EREL
Şube Müdürü

T.C.
ÇEVRE, ŞEHİRCİLİK
VE İKLİM BİLGİSİZLİK BAKANLIĞI
Mekansal Planlama Genel Müdürlüğü

Serkan GENÇ
Daire Başkanı

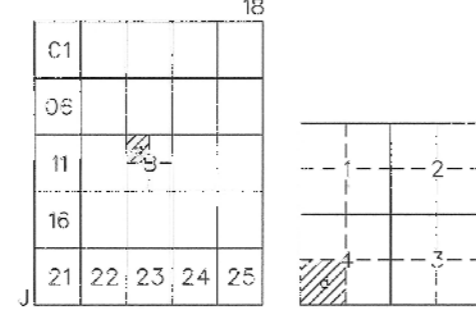

İVRİNDİ (BALIKESİR) J18-b-13-a-4-d

J18-b-13-a-4-d

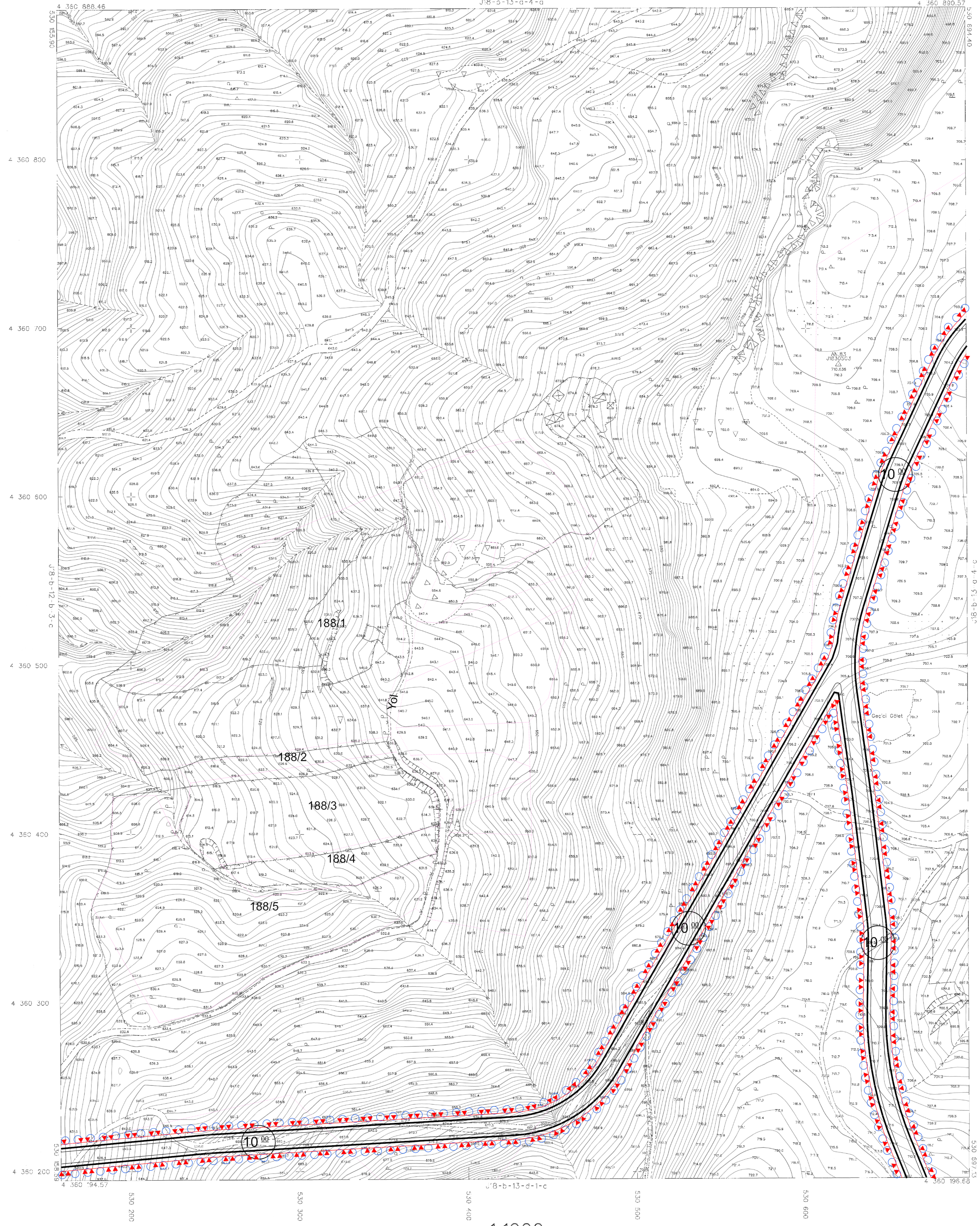

İTİFAK KURUMUNUN İZMİR İLİ BERGAMA İLÇESİ MANİSA İLİ SOMA İLÇESİ VE BALIKESİR İLİ İVRİNDİ İLÇESİNDE YENİLENERGİ ENERJİ KAYNAKLARINA DAYALI CRETİM TEŞİSİ ALANI (RES - 252 Mw) AMAÇLI 1/1000 ÖLÇEKLİ UYGULAMA İMAR PLANI



S.M.İ.D.

İVRİNDİ - (BALIKESİR)
J18-b-13-a-4-d

1/1000 ÖLÇEKLİ UYGULAMA İMAR PLANI ÇİZİMİ
PAPUZLU, SİYERİ, KURBAN, İZMİR İLİ BERGAMA İLÇESİ MANİSA İLİ SOMA İLÇESİ VE BALIKESİR İLİ İVRİNDİ İLÇESİNDE YENİLENERGİ ENERJİ KAYNAKLARINA DAYALI CRETİM TEŞİSİ ALANI (RES - 252 Mw) AMAÇLI 1/1000 ÖLÇEKLİ UYGULAMA İMAR PLANI

1/1000 ÖLÇEKLİ UYGULAMA İMAR PLANI ÇİZİMİ

S.M.İ.D.