

İZMİR İLİ BERGAMA İLÇESİ, MANİSA İLİ SOMA İLÇESİ VE BALIKESİR İLİ İVRİNDİ İLÇESİNDE YENİLENEBİLİR ENERJİ KAYNAKLARINA DAYALI ÇRETİM TEŞİSİ ALANI (RES - 252 Mw) AMAÇLI 1/1000 ÖLÇEKLİ UYGULAMA İMAR PLANI

Dosya No : 1350937820  
Plan No : ÜTP-001066692  
Ölçek : 1:1.000

Tabii VAROL Şehir Planı

All Serkan EREL Şube Müdürü

T.C. ÇEVRE, ŞEHİRCİLİK VE İKLİM BÜYÜKLÜĞÜ BAKANLIĞI Mekanik Planlama Genel Müdürlüğü

Serkan GENÇ Daire Başkanı

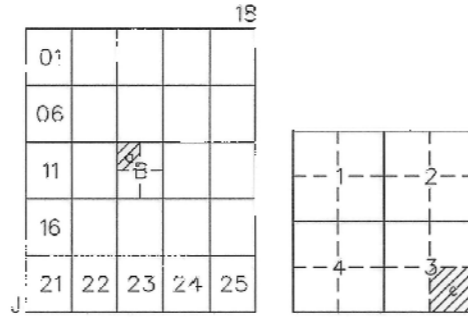

İVRİNDİ (BALIKESİR)  
J18-b-13-a-3-c  
J18-b-13-a-3-a

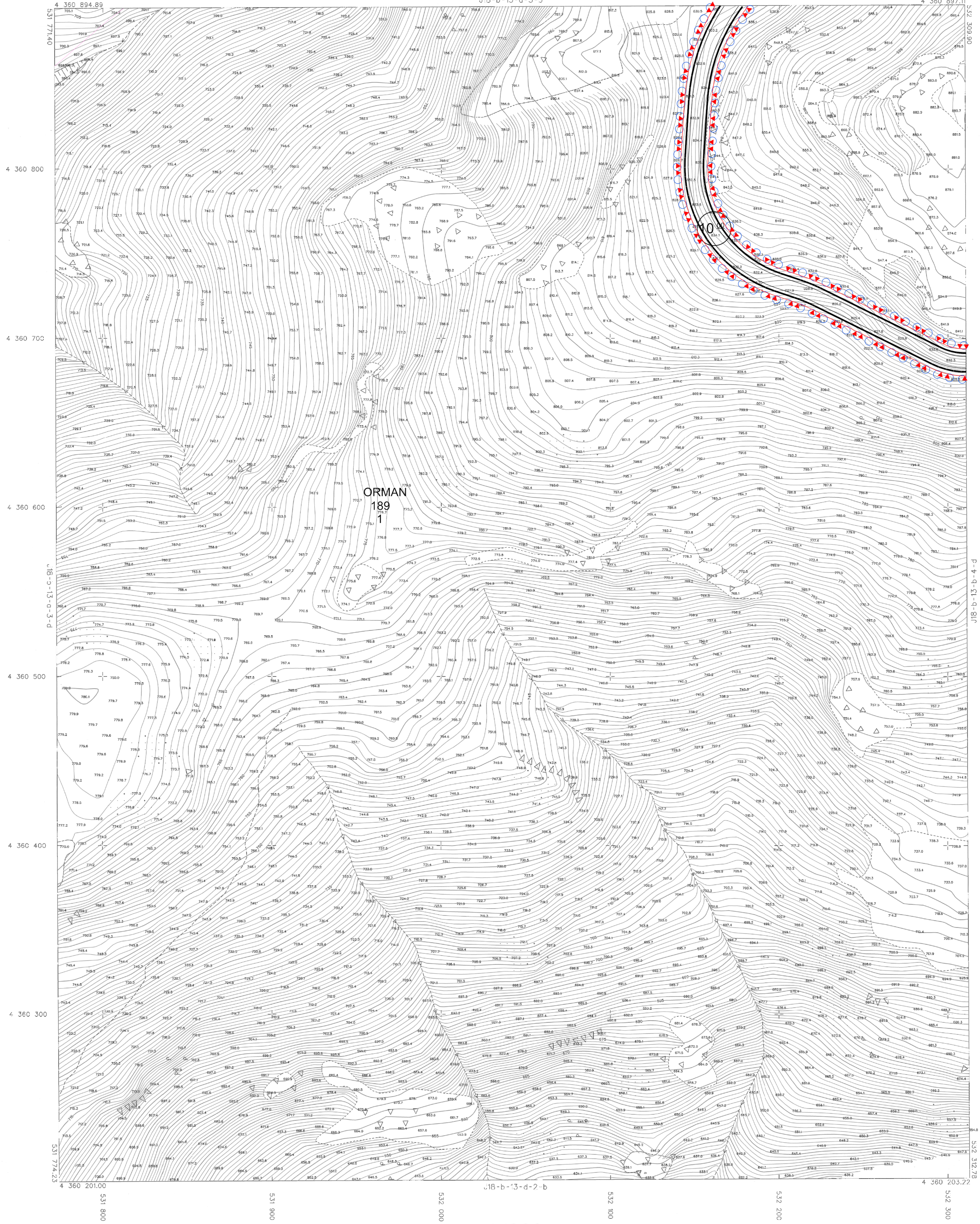

1:1000

18 APARIL 2023 TARİHİNDE DEĞİLEN İKİNCİ KURULUŞTA KARARLAŞTIRILAN ÖLÇEKLERİ PAFTALANINDA, KAYITLILARIN VE YENİLENEBİLİR ENERJİ KAYNAĞI İZMİR İLİ İVRİNDİ İLÇESİNDE

YÖNETMEN: SERKAN GENÇ

Şirket logos and signature area.

TÜRKİYE HİÇBİR ŞEYİN İZMİR VE 202000 İZMİRİNDE BİRLEŞİMİNE İZMİR İLİ İVRİNDİ İLÇESİNDE YENİLENEBİLİR ENERJİ KAYNAĞI İZMİR İLİ İVRİNDİ İLÇESİNDE ÇEVRE BÜYÜKLÜĞÜ BAKANLIĞI Mekanik Planlama Genel Müdürlüğü

Şirket logos and signature area.

Şirket logos and signature area.

İVRİNDİ - BALIKESİR)  
J18-b-13-a-3-c