

İZMİR İLİ BERGAMA İLÇESİ MANİSA İLİ SOMA İLÇESİ VE BALIKESİR İLİ İVRİNDİ İLÇESİNDE YENİLENEBİLİR ENERJİ KAYNAKLARINA DAYALI ÇRETİM TESİSİ ALANI (RES - 252 Mw) AMAÇLI 1/1000 ÖLÇEKLİ UYGULAMA İMAR PLANI

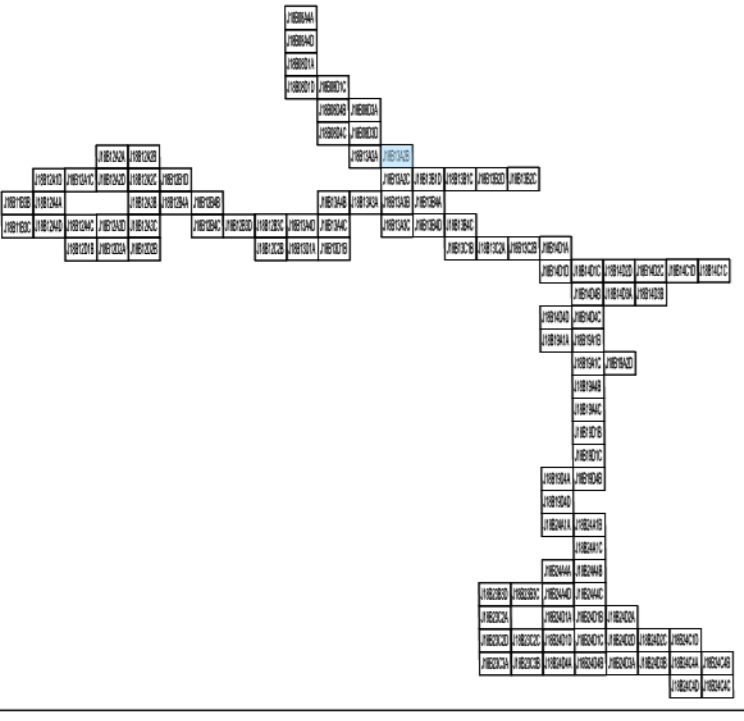

Dosya No : 1356937820
Plan No : İUP.001066692
Ölçek : 1/1.000

Enerjijsa Enerji Çretim A.Ş. tarafından sunulan İzmir İli, Bergama İlçesi, Manisa İli, Soma İlçesi ve Balıkesir İli, İvrindi İlçesi sınırları içerisinde 06.04.2023 tarihli ve 0N10779-20/05405 numaralı Çretim Ön Lisansına sahip Uygur Rüzgar Enerji Santrali Projesi (252 MWm) kapsamında 60 adet Tünel Alını, Şifit Merkezi ve bağlantı yollarını ilişkin -107- paftalık 1/1.000 ölçekli Uygulama İmar Planı 2194 sayılı İmar Kanunu 9. Maddesi ve 1 numaralı Cumhurbaşkanlığı Kararnamesi 102 (k) hükmü uyarınca emyılmış.

Tabii VAROL
Şeyir Planları

Ali Serhan EREL
Şube Müdürü

T.C.
ÇEVRE, ŞEHİRCİLİK
VE İKLİM BİLGİSİZLİĞİ BAKANLIĞI
Mekansal Planlama Genel Müdürlüğü

Serhan GENÇ
Daire Başkanı

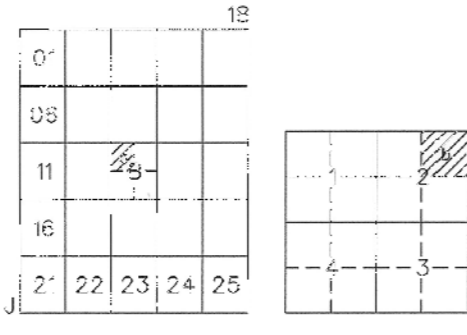

İVRİNDİ (BALIKESİR) J18-b-13-a-2-b

J18-b-08-d-3-c

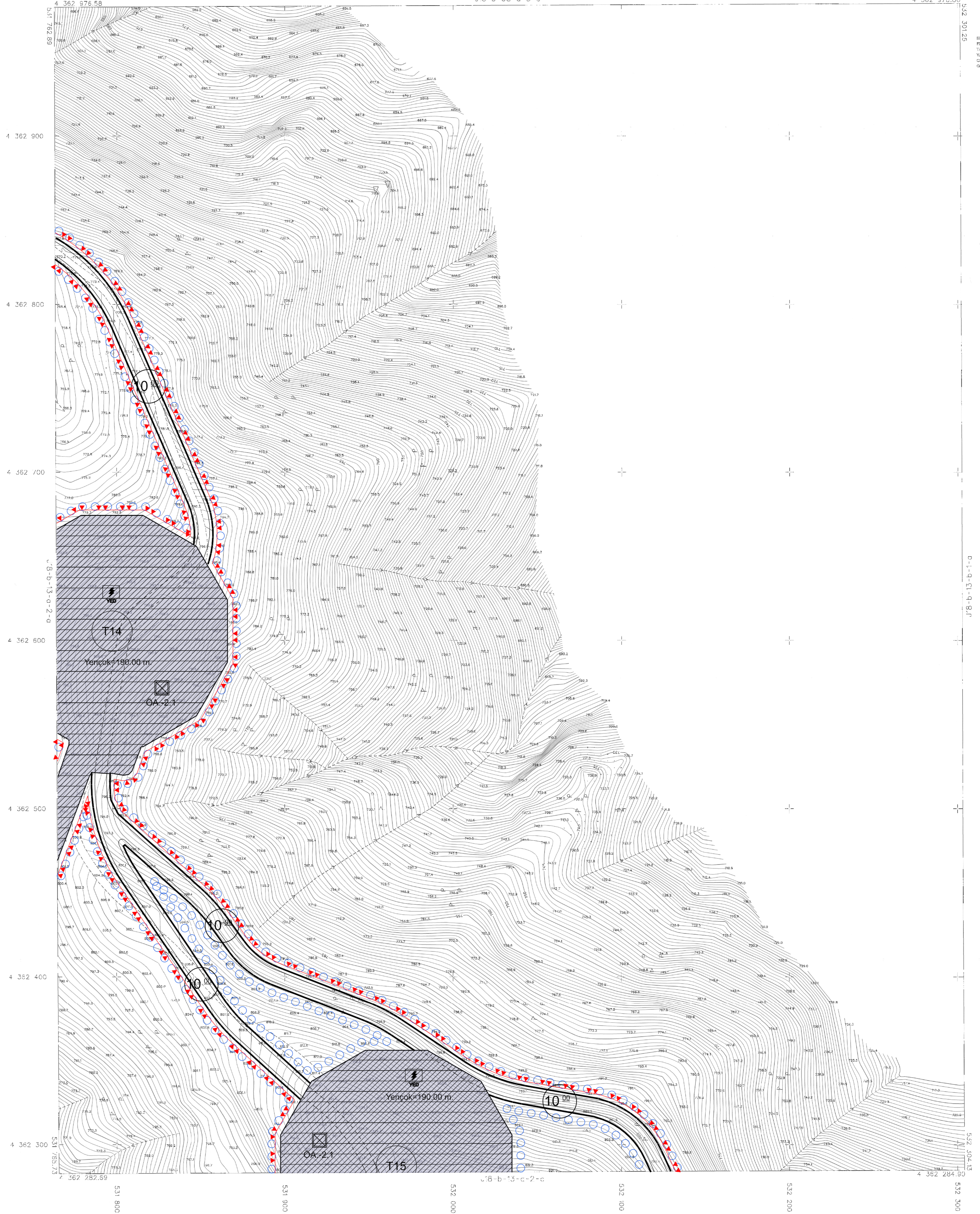

18 ANAHAZ DEZE İZMİR İLÇESİ BERGAMA İLÇESİ MANİSA İLÇESİ VE BALIKESİR İLÇESİNDE YENİLENEBİLİR ENERJİ KAYNAKLARINA DAYALI ÇRETİM TESİSİ ALANI (RES - 252 Mw) AMAÇLI 1/1000 ÖLÇEKLİ UYGULAMA İMAR PLANI

18 ANAHAZ DEZE İZMİR İLÇESİ BERGAMA İLÇESİ MANİSA İLÇESİ VE BALIKESİR İLÇESİNDE YENİLENEBİLİR ENERJİ KAYNAKLARINA DAYALI ÇRETİM TESİSİ ALANI (RES - 252 Mw) AMAÇLI 1/1000 ÖLÇEKLİ UYGULAMA İMAR PLANI

18 ANAHAZ DEZE İZMİR İLÇESİ BERGAMA İLÇESİ MANİSA İLÇESİ VE BALIKESİR İLÇESİNDE YENİLENEBİLİR ENERJİ KAYNAKLARINA DAYALI ÇRETİM TESİSİ ALANI (RES - 252 Mw) AMAÇLI 1/1000 ÖLÇEKLİ UYGULAMA İMAR PLANI

18 ANAHAZ DEZE İZMİR İLÇESİ BERGAMA İLÇESİ MANİSA İLÇESİ VE BALIKESİR İLÇESİNDE YENİLENEBİLİR ENERJİ KAYNAKLARINA DAYALI ÇRETİM TESİSİ ALANI (RES - 252 Mw) AMAÇLI 1/1000 ÖLÇEKLİ UYGULAMA İMAR PLANI



S.M.S.