

İZMİR İLİ, BERGAMA İLÇESİ, MANİSA İLİ, SOMA İLÇESİ VE  
BALIKESİR İLİ İVRİNDİ İLÇESİNDE  
YENİLENEBİLİR ENERJİ KAYNAKLARINA DAYALI  
CRETİM TESİSİ ALANI (RES - 252 Mw) AMAÇLI  
1/1000 ÖLÇEKLİ  
UYGULAMA İMAR PLANI

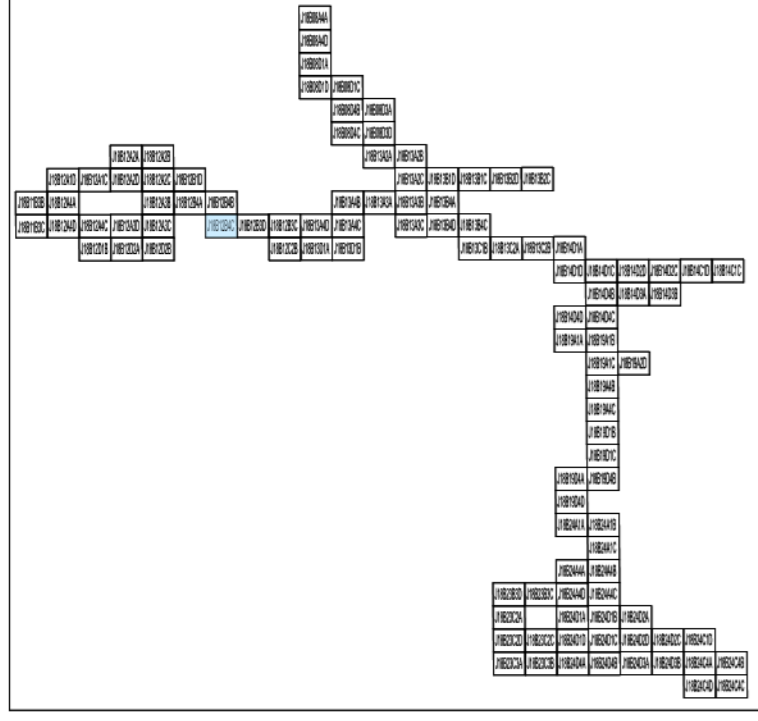

Dosya No : 1350937820  
Plan No : UTP-001066692  
Ölçek : 1/1.000

Enerjiya Enerji Cretım A.Ş. tarafından sunulan İzmir İli, Bergama İlçesi, Manisa İli, Soma İlçesi ve Balıkesir İli, İvrindi İlçesi sınırları içerisinde 06.04.2023 tarihli ve ON/10779-20/05405 numaralı Cretım Ön Lisansına sahip Uygur Rüzgar Enerji Santrali Projesi (252 MWm) kapsamında 60 adet Turbin Alanı, Şifit Merkezi ve bağlantı yollarını ilişkin -107- parçalık 1/1.000 ölçekli Uygulama İmar Planı 3194 sayılı İmar Kanunu 9. Maddesi ve 1 numaralı Cumhurbaşkanlığı Kararnamesi 102 (k) hükmü üzerine oluşturulmuştur.

Tabii VAROL  
Şehir Planları

All Serkan EREL  
Şube Müdürü

T.C.  
ÇEVRE, ŞEHİRCİLİK  
VE İKLİM BÜYÜKLÜĞÜ BAKANLIĞI  
Mekansal Planlama Genel Müdürlüğü a.

Serkan GENÇ  
Daire Başkanı

C1	I
U05	
11	8
16	
21	22 23 24 25

İVRİNDİ  
(BALIKESİR)  
J18-b-12-b-4-c

J18-b-12-b-4-b

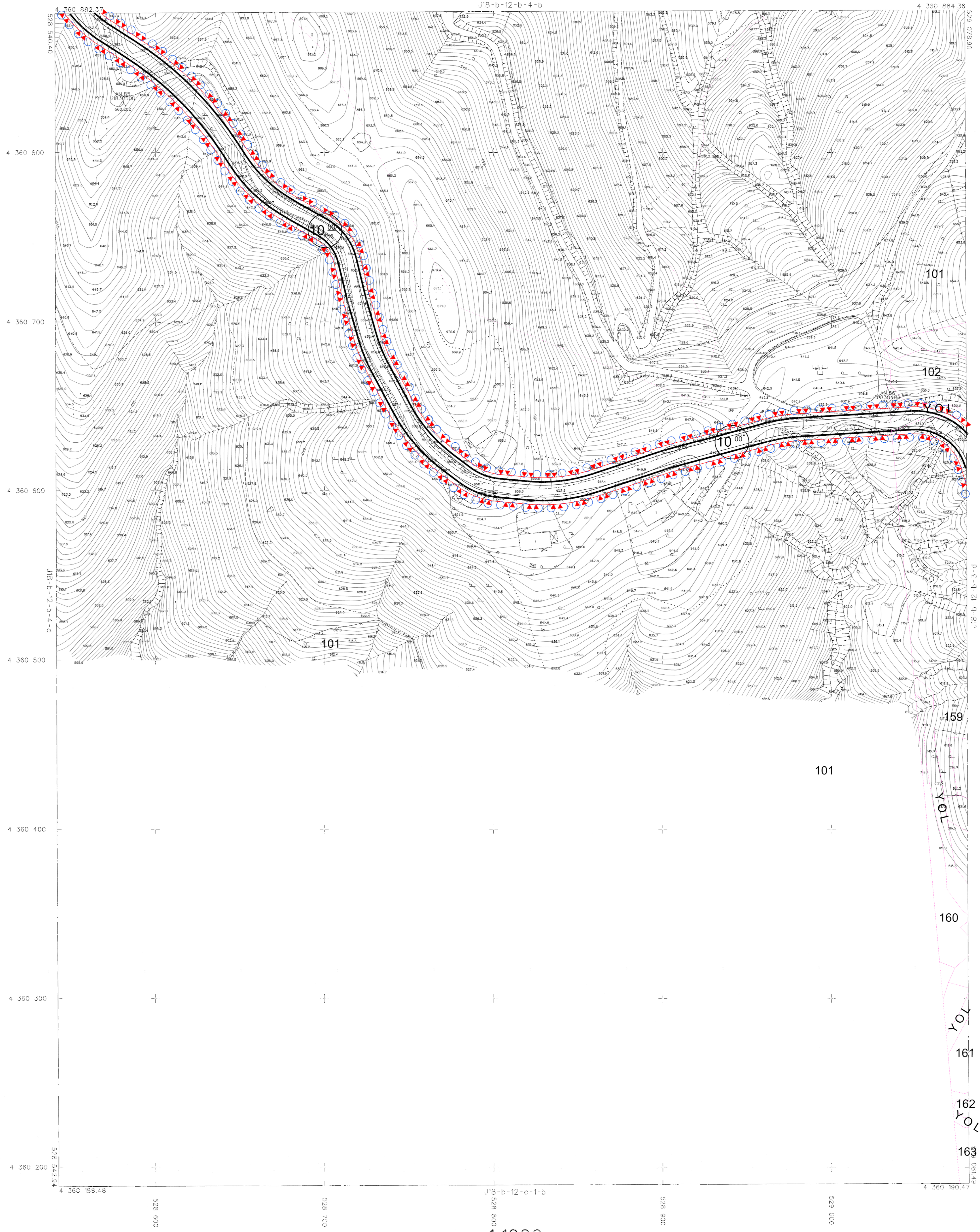

İNHAK KURUMUNUN İZİNİ ALINMADAN BU HARİTE  
DİĞER KİMLERİN İZİNİ ALINMADAN YAPILAN  
DİĞER HARİTELERDE KULLANILMAZ. İZİN ALINMADAN  
DİĞER HARİTELERDE KULLANILMAZ. İZİN ALINMADAN  
DİĞER HARİTELERDE KULLANILMAZ.

T.C.  
ÇEVRE, ŞEHİRCİLİK  
VE İKLİM BÜYÜKLÜĞÜ BAKANLIĞI  
Mekansal Planlama Genel Müdürlüğü

S.M.D.

İVRİNDİ - J18-b-12-b-4-c  
(BALIKESİR)

4. BAĞLANTI VE İZİNLERİN ALINMASI İÇİN İZİN ALINMADAN KULLANILMAZ.  
PAPUZLARIN, İZİNLERİN ALINMASI İÇİN İZİN ALINMADAN KULLANILMAZ.  
REHBERLİK VE İZİNLERİN ALINMASI İÇİN İZİN ALINMADAN KULLANILMAZ.

MÜHÜR