İZMİR İLİ, BERGAMA İLÇESİ, MANİSA İLİ, SOMA İLÇESİ VE BALIKESİR İLİ, İVRİNDİ İLÇESİNDE
ENERJİ ÜRETİM ALANI
(RES – 252 Mwm) AMAÇLI
1/5000 ÖLÇEKLİ
NAZIM İMAR PLANI

			J18B08A			
			J18B08D			
J18B11B	J18B12A	J18B12B	J18B13A	J18B13B		
	J18B12D	J18B12C	J18B13D	J18B13C	J18B14D	J18B14C
					J18B19A	
					J18B19D	
				J18B23B	J18B24A	
				J18B23C	J18B24D	J18B24C

Dosya No : **350937820**
Plan No: : **NİP-001066690**
Ölçek : **1/5.000**

Enerjisa Enerji Üretim A.Ş. tarafından sunulan İzmir İli, Bergama İlçesi, Manisa İli, Soma İlçesi ve Balıkesir İli, İvrindi İlçesi sınırları içerisinde 06.04.2023 tarihli ve ÖN10779-20/05405 numaralı Üretim Ön Lisansına sahip Uygar Rüzgar Enerji Santralı Projesi (252 MWm) kapsamında 60 adet Türbin Alanı, Şalt Merkezi ve bağlantı yollarını ilişkin -20- paftalık 1/5.000 ölçekli Nazım İmar Planı 3194 sayılı İmar Kanunu 9. Maddesi ve 1 numaralı Cumhurbaşkanlığı kararnameси 102 (k) hükmü uyarınca onaylandı.

...../...../.....

T.C.
ÇEVRE, ŞEHİRCİLİK
VE İKLİM DEĞİŞİKLİĞİ BAKANLIĞI
Mekânsal Planlama Genel Müdürü a.

Tuba VAROL
Şehir Plancısı

Ali Serhan EREL
Şube Müdürü

Serkan GENÇ
Daire Başkanı

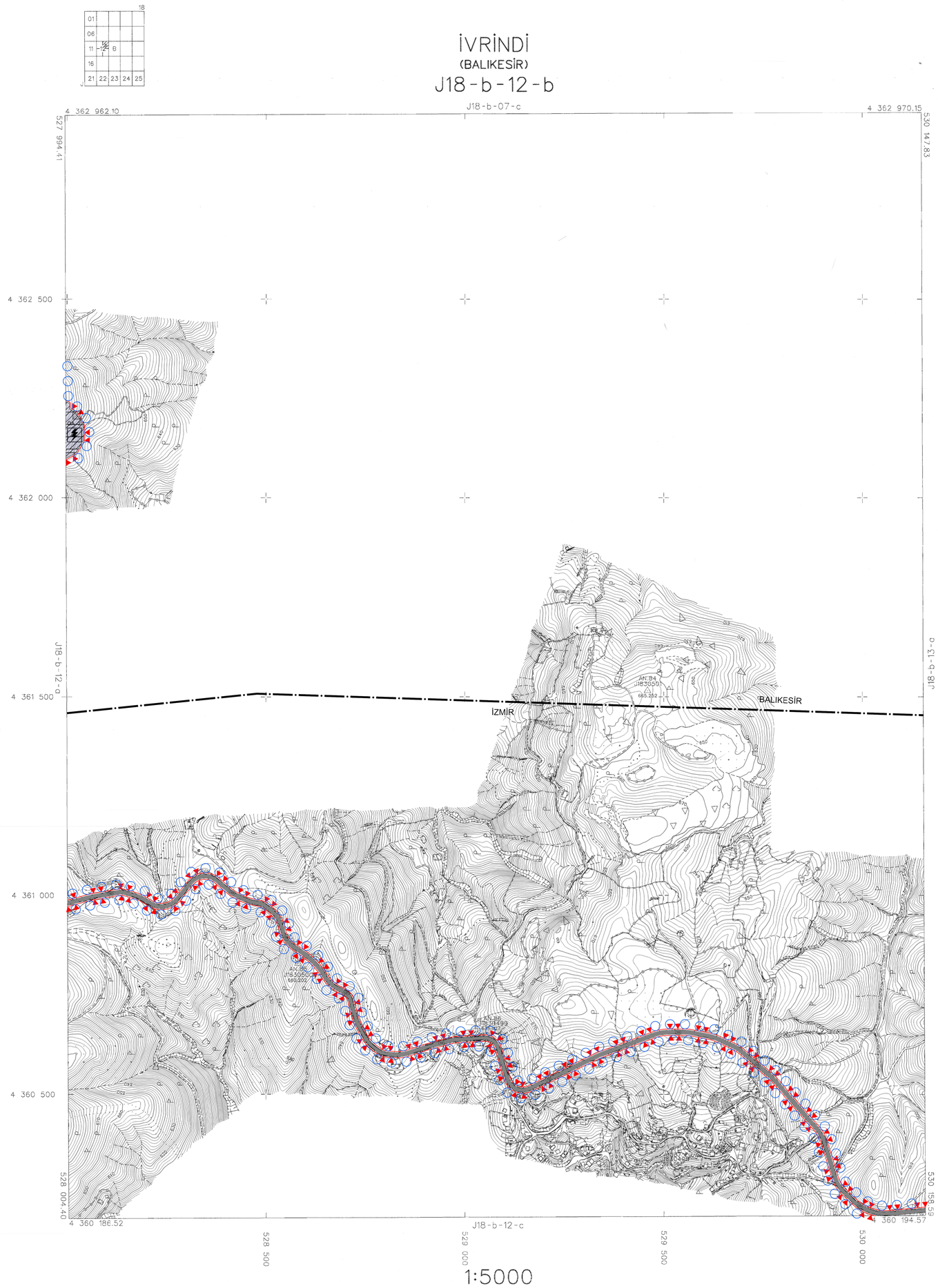

15 ARALIK 2022 TARİHİNDE ÇEKİLEN HAVA FOTOĞRAFLARINDAN ÜRETİLEN PAFTALARDA, KIYMETLENDİRİLMİŞ VE YERSEL İŞTÜNLEMİŞ BİNA DIŞ ÇATI SINIRLARINDAN YAPILMIŞTIR.

MÜTEAHHİT: BİRİLİK HARİTA İMAR LTD. ŞTİ.

İTRF96 KOORDİNAT SİSTEMİNDE VE 2006.00 EPOĞUNDA BİRİLİK HARİTA İMAR LTD. ŞTİ. TARAFINDAN YEKA PROJELERİ İŞİ KAPSAMINDA YAPILAN 33 ADET HALİHAZIR HARİTA 1 NUMARALI CUMHURBAŞKANLIĞI KARARNAMESİ HÜKÜMLERİNE GÖRE ONANMIŞTIR.

T.C. ÇEVRE, ŞEHİRCİLİK VE İKLİM DEĞİŞİKLİĞİ BAKANLIĞI GENEL MÜDÜRÜ

ÇEVRE, ŞEHİRCİLİK VE İKLİM DEĞİŞİKLİĞİ BAKANLIĞI
MEKANSAL PLANLAMA GENEL MÜDÜRLÜĞÜ

İVRİNDİ - J18-b-12-b
(BALIKESİR)