

İZMİR İLİ, BERGAMA İLÇESİ, MANİSA İLİ, SOMA İLÇESİ VE
BALIKESİR İLİ İVRİNDİ İLÇESİNDE
YENİLENEBİLİR ENERJİ KAYNAKLARINA DAYALI
CRETİM TESİSİ ALANI (RES - 252 Mw) AMAÇLI
1/1000 ÖLÇEKLİ
UYGULAMA İMAR PLANI

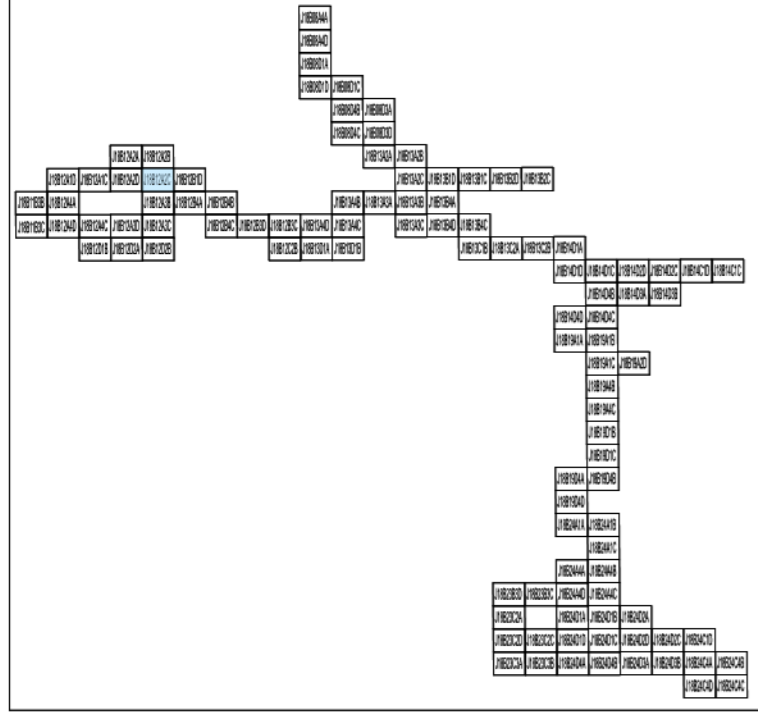

Dosya No : 1350937820
Plan No : UTP-001066692
Ölçek : 1:1.000

Enerjiya Enerji Cretam A.Ş. tarafından sunulan İzmir İli, Bergama İlçesi, Manisa İli, Soma İlçesi ve Balıkesir İli, İvrindi İlçesi sınırları içerisinde 06.04.2023 tarihli ve ON/10779-20/05405 numaralı Cretam Ön Lisansına sahip Uygur Rüzgar Enerji Santrali Projesi (252 MWm) kapsamında 60 adet Turbin Alanı, Şifit Merkezi ve bağlantı yollarını ilişkin -107- parçalık 1/1.000 ölçekli Uygulama İmar Planı 3194 sayılı İmar Kanunu 9. Maddesi ve 1 numaralı Cumhurbaşkanlığı kararnameyi 102 (a) hükümleri uyarınca onaylandı.

Tabii VAROL
Şehir Planları

All Serkan EREL
Şube Müdürü

T.C.
ÇEVRE, ŞEHİRCİLİK
VE İKLİM BÜYÜKLÜĞÜ BAKANLIĞI
Mekansal Planlama Genel Müdürlüğü

Serkan GENÇ
Daire Başkanı

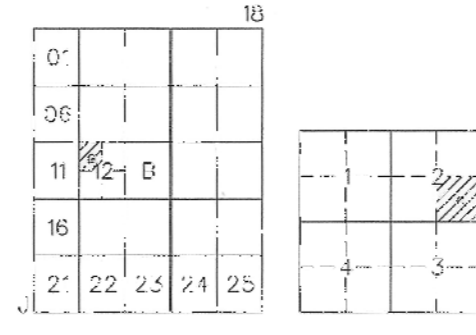

İVRİNDİ
(BALIKESİR)
J18-b-12-a-2-c

J18-b-12-a-2-b

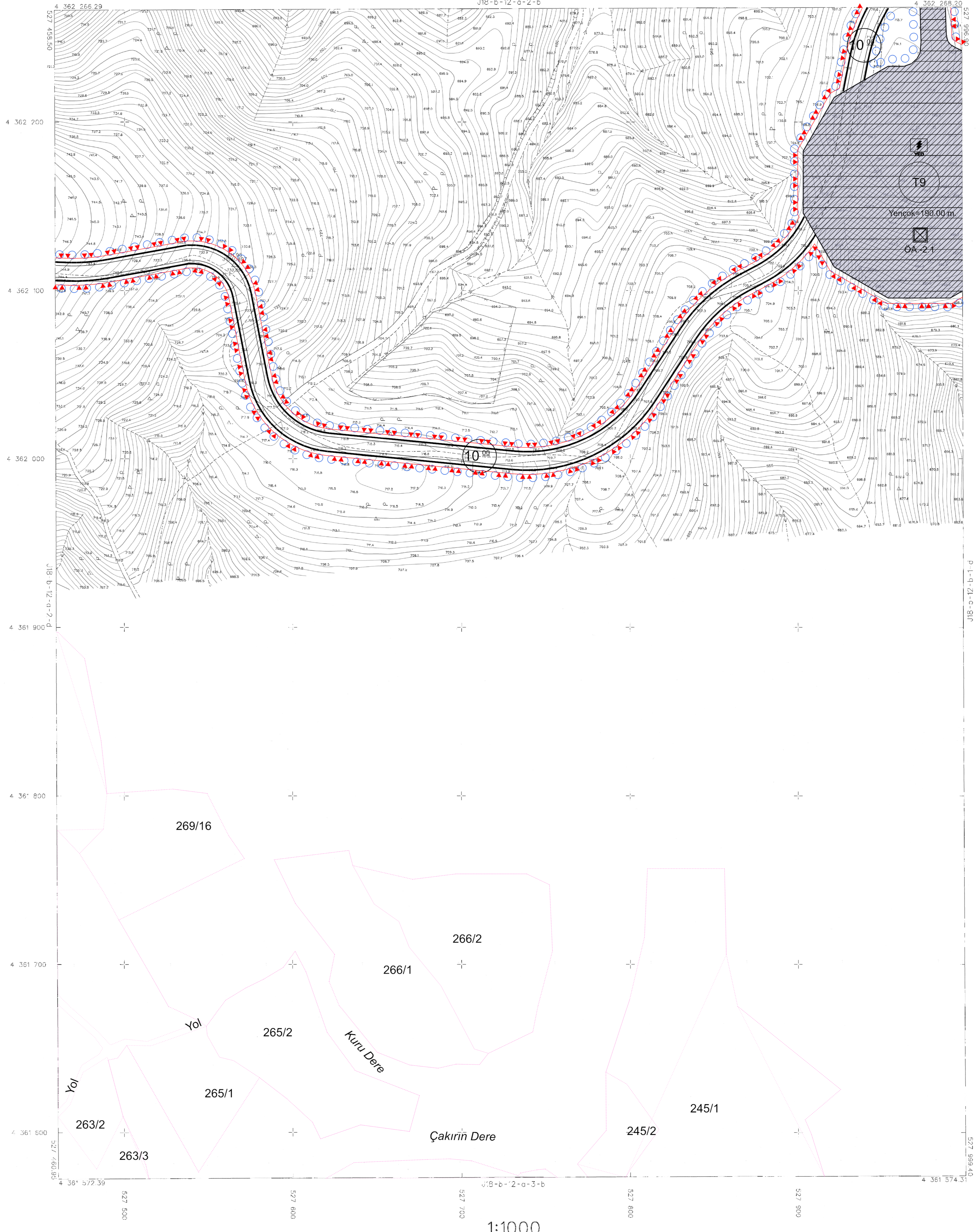

İTİFAK KURULUŞU'NUN SİSTEMİNE VE SİSTEME
KİMLİĞİNE GÖRE HAZIRLANAN VE SİSTEME
TARAFINDAN YERİNE KÖRÜLMEK ÜZERE
YAPILAN ÇİZİMİN HATA İHTİMALİNE İZİN VERİLMEYEN
ÇİZİMİN İZLENİMİNE GÖRE ÇİZİMİNDİR.



Serkan GENÇ

İVRİNDİ - J18-b-12-a-2-c
(BALIKESİR)

18 MAYIS 2023 TARİHİNDE ÇİZİMİN İZLENİMİNE GÖRE HAZIRLANAN VE SİSTEME KİMLİĞİNE GÖRE HAZIRLANAN VE SİSTEME TARAFINDAN YERİNE KÖRÜLMEK ÜZERE YAPILAN ÇİZİMİN HATA İHTİMALİNE İZİN VERİLMEYEN ÇİZİMİN İZLENİMİNE GÖRE ÇİZİMİNDİR.

M. SAHİN ERGİLİMİNİN M. SAHİN ERGİLİ - 071

M. SAHİN ERGİLİ

1:1000