

İZMİR İLİ, BERGAMA İLÇESİ, MANİSA İLİ, SOMA İLÇESİ VE
BALIKESİR İLİ İYİLENDİRİLMİŞ
YENİLENEBİLİR ENERJİ KAYNAKLARINA DAYALI
CRETİM TESİSİ ALANI (RES - 252 Mw) AMAÇLI
1/1000 ÖLÇEKLİ
UYGULAMA İMAR PLANI

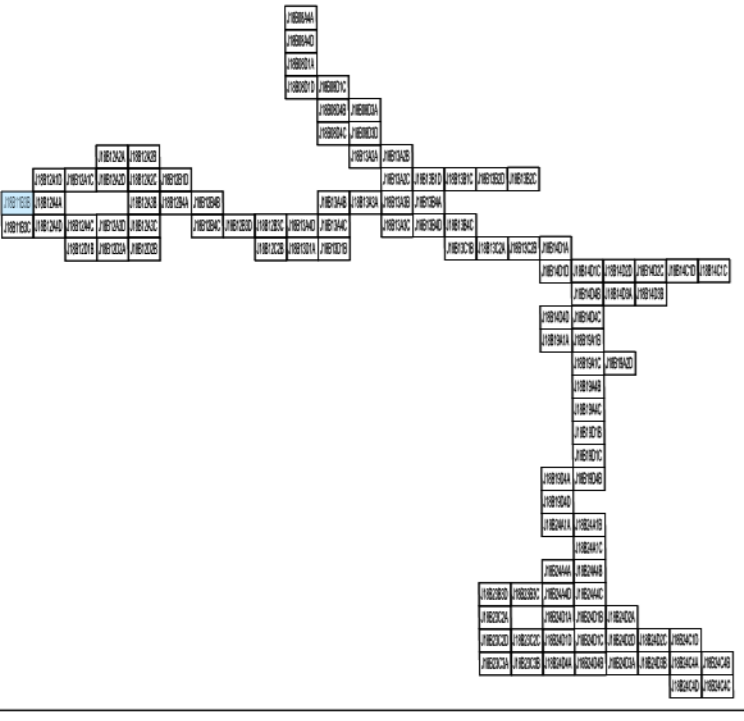

Dosya No : 1350937820
Plan No : UTP-001066692
Ölçek : 1/1.000

Enerjisa Enerji Cretam A.Ş. tarafından sunulan İzmir İli, Bergama İlçesi, Manisa İli, Soma İlçesi ve Balıkesir İli, Itradi İlçesi sınırları içerisinde 06.04.2023 tarihli ve ON/10779-20/05405 numaralı Cretam Ön Lisansına sahip Uygur Rüzgar Enerji Santrali Projesi (252 MWm) kapsamında 60 adet Turbin Alanı, Şifli Merkezi ve bağlantı yollarını ilişkin -107- parçalık 1/1.000 ölçekli Uygulama İmar Planı 3194 sayılı İmar Kanunu 9. Maddesi ve 1 numaralı Cumhurbaşkanlığı kararnamesi 102 (k) hükmü veyınca onaylanmıştır.

T.C.
ÇEVRE, ŞEHİRCİLİK
VE İKLİM BİLGİSİZLİĞİ BAKANLIĞI
Mekansal Planlama Genel Müdürlüğü a.

Tabii VAROL
Şehir Planları

Ali Serkan EREL
Şube Müdürü

Serkan GENÇ
Daire Başkanı

01					
05					
16					
21	22	23	24	25	

BERGAMA (İZMİR) J18-b-11-b-3-b

J18-b-11-b-2-c

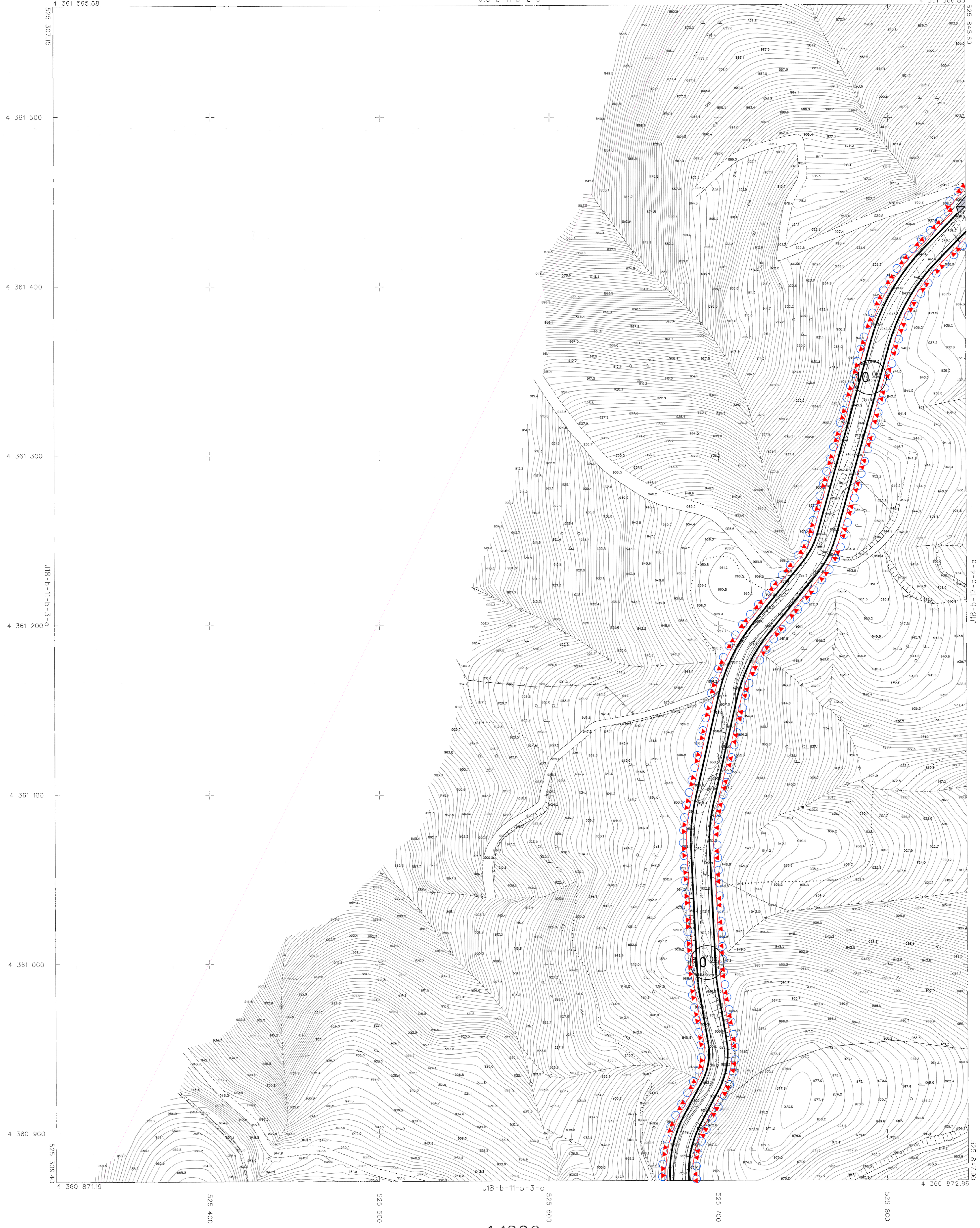

İTİFAKİ KİMLİKLERİNİ, İSTİFİNİNDE İYİ DÜZELTİ
SÖZLEŞİMİ İZMİR İLİ, BERGAMA İLÇESİ, MANİSA İLİ,
SOMA İLÇESİ VE BALIKESİR İLİ İYİLENDİRİLMİŞ
YENİLENEBİLİR ENERJİ KAYNAKLARINA DAYALI
CRETİM TESİSİ ALANI (RES - 252 Mw) AMAÇLI
1/1000 ÖLÇEKLİ
UYGULAMA İMAR PLANI

19-05-2023
M. Serkan GENÇ
Şube Müdürü

ÇEVRE, ŞEHİRCİLİK VE İKLİM BİLGİSİZLİĞİ BAKANLIĞI
MEKANSAL PLANLAMA GENEL MÜDÜRLÜĞÜ

S.M.W.

19 MAYIS 2023 TARİHİNDE ÇİZİLEN HARITA FOTOĞRAFIMIZLA ÇİZİLEN
HARITA ALANI, İZMİR İLİ, BERGAMA İLÇESİ, MANİSA İLİ, SOMA İLÇESİ VE
BALIKESİR İLİ İYİLENDİRİLMİŞ YENİLENEBİLİR ENERJİ KAYNAKLARINA DAYALI
CRETİM TESİSİ ALANI (RES - 252 Mw) AMAÇLI 1/1000 ÖLÇEKLİ
UYGULAMA İMAR PLANI

1:1000

MÜHÜR-İTTİFAKİ KİMLİKLERİNİN İZMİR İLİ, BERGAMA İLÇESİ, MANİSA İLİ, SOMA İLÇESİ VE BALIKESİR İLİ İYİLENDİRİLMİŞ YENİLENEBİLİR ENERJİ KAYNAKLARINA DAYALI CRETİM TESİSİ ALANI (RES - 252 Mw) AMAÇLI 1/1000 ÖLÇEKLİ UYGULAMA İMAR PLANI

BERGAMA - J18-b-11-b-3-b
(İZMİR)