

BALIKESİR
(İVRİNDİ)
J18-b1

Dere No : 150037820
Plan No : NİP 101046488
Ölçek : 1:25.000

Enerjiya Enerji Üretim A.Ş. tarafından sunulan İvrindi İl, Bergama İlçesi, Menteşe İl, Soma İlçesi ve Balıkesir İl, İvrindi İlçe sınırları içerisinde 06.04.2023 tarihli ve ON 10779/2019/462 sayılı Enerji Üretim On Lisansına sahip Özyer Enerji Enerji Santrali Projesi kapsamında Balıkesir İl İvrindi İlçe sınırları içerisinde bulunan Türkiye Akademi ve Bağlıları tarafından İhtisarı -> toplamda 1.25.000 ölçekli Nazım İmar Planı Değişikliği 3194 sayılı İmar Kanunu 9. Madde ve 1 maddesi Çıkarılış Kanununa Kanunlaşmış 102 (4) hektar alanın sınırları çizilmiştir.

Yukarıda belirtilen alanın sınırları, ÇEVRE, KÜLTÜR VE TURİZM BAKANLIĞI ve İKLİM DEĞİŞİKLİĞİ BAKANLIĞI Müdürlükleri tarafından onaylanmıştır.

Yukarıda belirtilen alanın sınırları, ÇEVRE, KÜLTÜR VE TURİZM BAKANLIĞI ve İKLİM DEĞİŞİKLİĞİ BAKANLIĞI Müdürlükleri tarafından onaylanmıştır.

Ali Serkan EREL
Şube Müdürü

Serkan GENÇ
Dere Başkanı

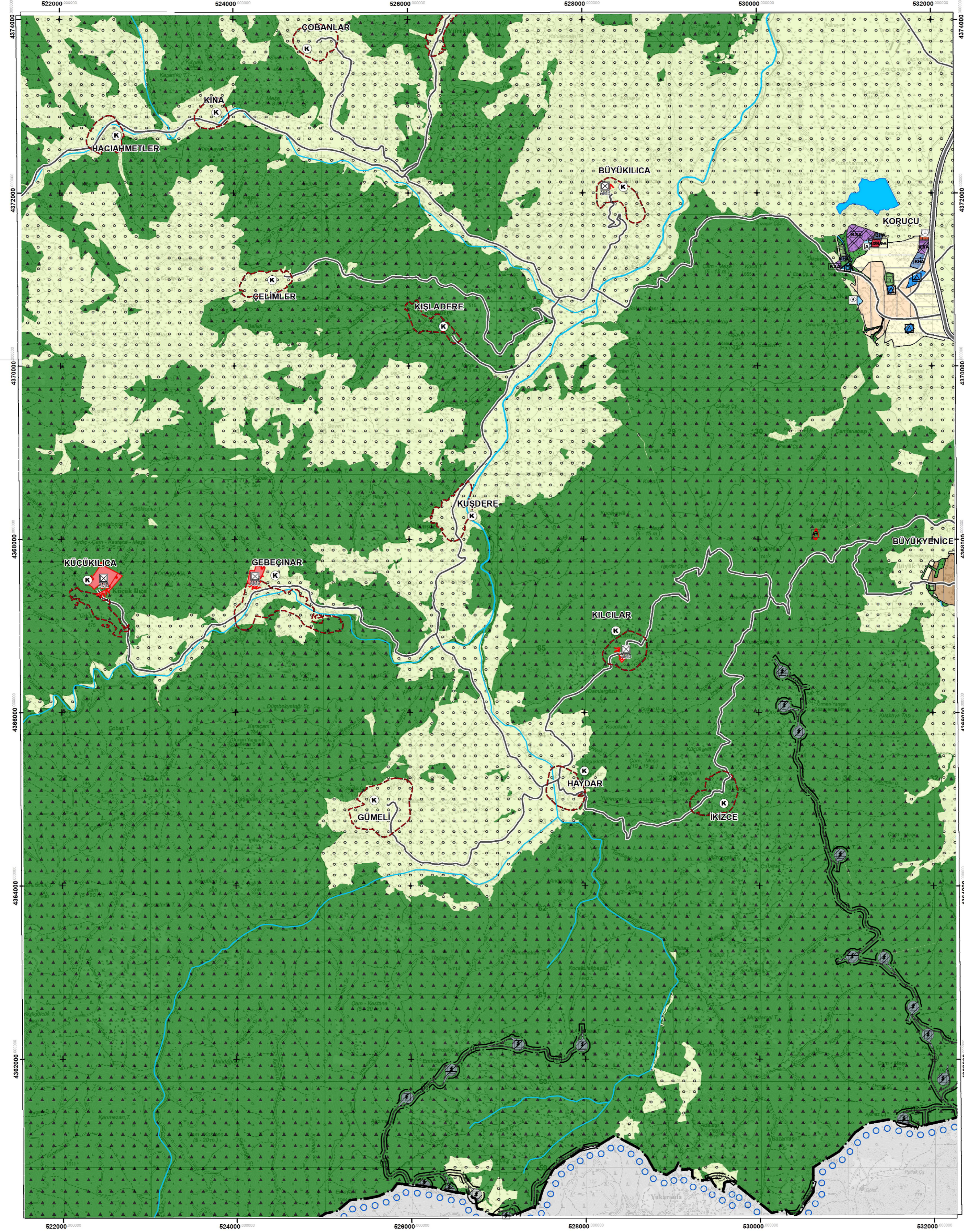

1/25000