

İZMİR İLİ, BERGAMA İLÇESİ, MANİSA İLİ, SOMA İLÇESİ VE
BALIKESİR İLİ İVRİNDİ İLÇESİNDE
YENİLENEBİLİR ENERJİ KAYNAKLARINA DAYALI
ÇRETİM TESİSİ ALANI (RES - 252 Mw) AMAÇLI
1/1000 ÖLÇEKLİ
UYGULAMA İMAR PLANI

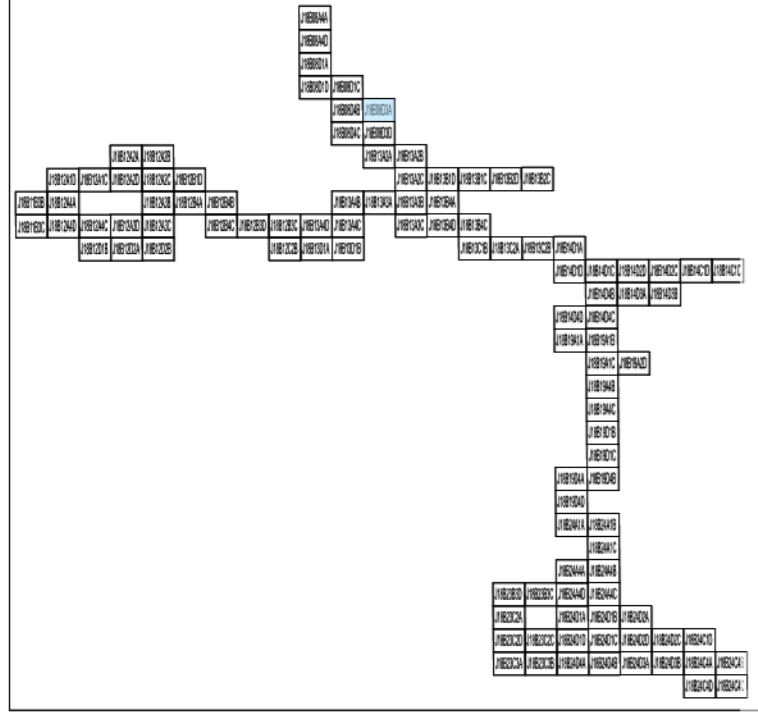

Dosya No : 1350937820
Plan No : UTP-001066692
Ölçek : 1:1.000

Enerjiya Enerji Çretim A.Ş. tarafından sunulan İzmir İli, Bergama İlçesi, Manisa İli, Soma İlçesi ve Balıkesir İli, İvrindi İlçesi sınırları içerisinde 06.04.2023 tarihli ve ON/10779-20/05405 numaralı Çretim Ön Lisansına sahip Uygur Rüzgar Enerji Santrali Projesi (252 MWm) kapsamında 60 adet Turbin Alımı, Şifit Merkezi ve bağlantı yollarını ilişkin -107- parçalık 1/1.000 ölçekli Uygulama İmar Planı 3194 sayılı İmar Kanunu 9. Maddesi ve 1 numaralı Cumhurbaşkanlığı kararnameyi 102 (b) hükümleri uyarınca onaylandı.

T.C.
ÇEVRE, ŞEHİRCİLİK
VE İKLİM BÜYÜKLÜĞÜ BAKANLIĞI
Mekansal Planlama Genel Müdürlüğü.

Tabii VAROL
Şehir Planları

All Serkan EREL
Şube Müdürü

Serkan GENÇ
Daire Başkanı

01	1	1		
06	1	1		
11	1	1		
21	22	23	24	25

İVRİNDİ
(BALIKESİR)
J18-b-08-d-3-a

J18-b-08-d-2-d

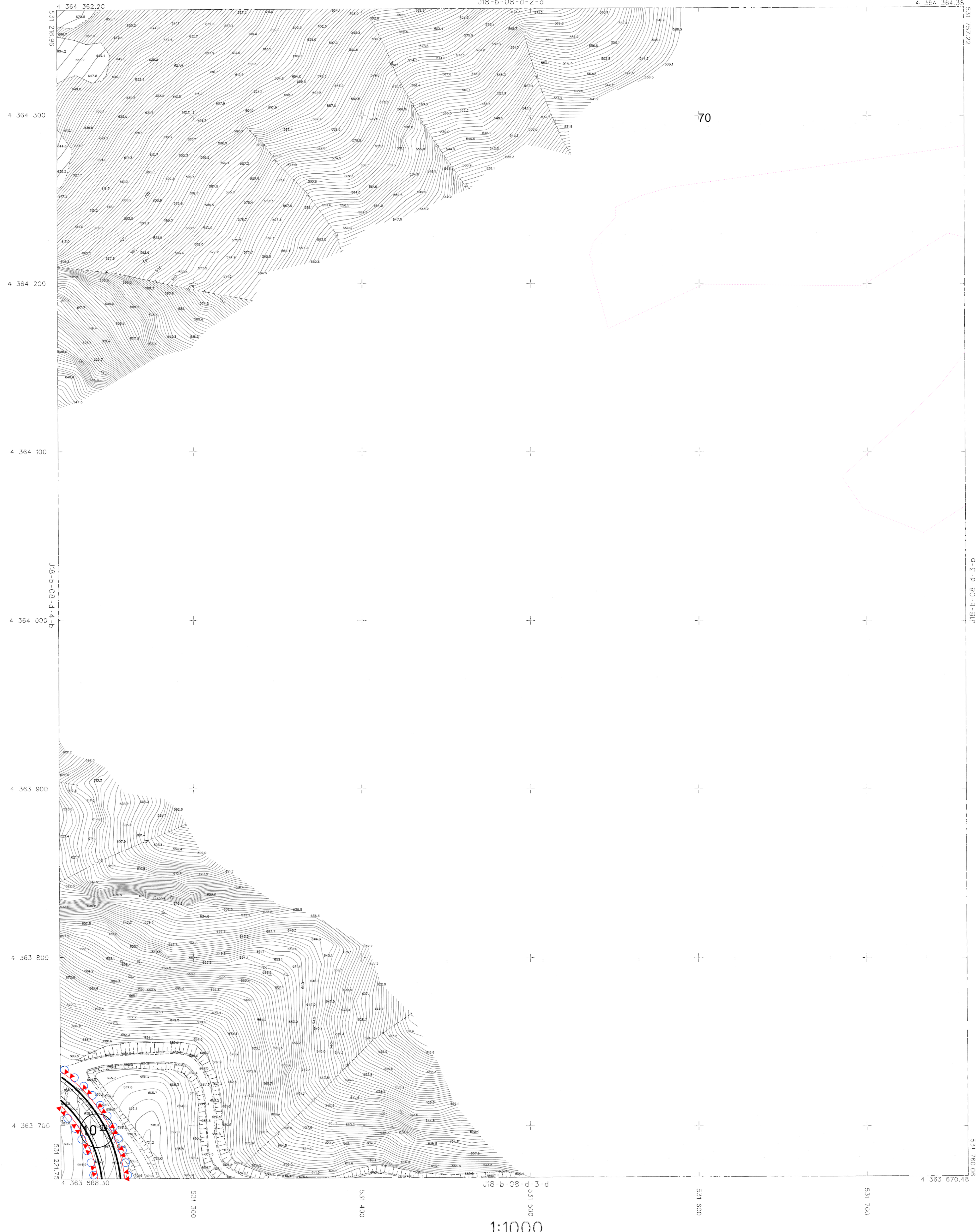

İMAR PLANI ÇİZİMİ VE ÇİZİMİN
TEKNIK VE İMARİ KURALLARINA GÖRE
YAPILAN DEĞİŞİMLERİNİN VE KAYNAKLARININ
YERİNE YERİNE KALDIRILMASI İÇİN
ÇEVRE, ŞEHİRCİLİK VE İKLİM BÜYÜKLÜĞÜ
BAKANLIĞI'NA GÖRE ÇIKARILMIŞTIR.



S.M. GENÇ

İVRİNDİ - J18-b-08-d-3-a
(BALIKESİR)

1:1000 ölçekli harita, 1/1000 ölçekli harita ve diğer teknik çizimler için kullanılmaktadır. Harita, 06.04.2023 tarihli ve ON/10779-20/05405 numaralı Çretim Ön Lisansına dayalı olarak hazırlanmıştır.

YATIRIMCI: BALIKESİR ENERJİ SANTRALI A.Ş.

YATIRIMCI: BALIKESİR ENERJİ SANTRALI A.Ş.