

İZMİR İLİ BERGAMA İLÇESİ MANİSA İLİ SOMA İLÇESİ VE
BALIKESİR İLİ İVRİNDİ İLÇESİNDE
YENİLENEBİLİR ENERJİ KAYNAKLARINA DAYALI
ÇRETİM TESİSİ ALANI (RES - 252 Mw) AMAÇLI
1/1000 ÖLÇEKLİ
UYGULAMA İMAR PLANI

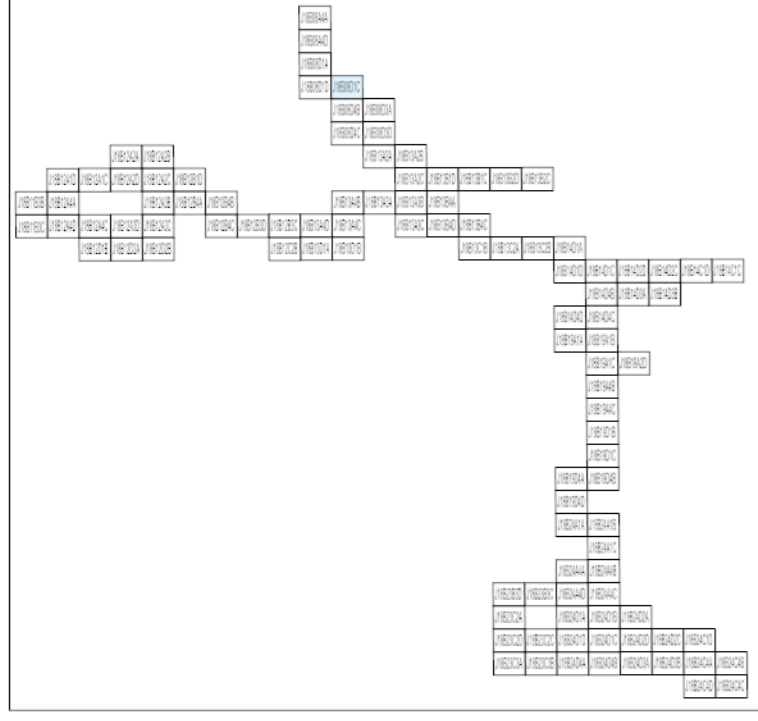

Dosya No : 1350937820
Plan No : UTP-001066692
Ölçek : 1/1.000

Tuba VAROL
Şube Müdürü

Ali Serhan EREL
Şube Müdürü

Enerjiya Enerji Çretim A.Ş. tarafından sunulan İzmir İli, Bergama İlçesi, Manisa İli, Soma İlçesi ve Balıkesir İli, Ivrindi İlçesi sınırları içerisinde 06.04.2023 tarihli ve ÖN/10779-20/05405 numaralı Çretim Ön Lisansına sahip Uygur Rüzgar Enerji Santrali Projesi (252 MWm) kapsamında 60 adet Turbin Alımı, Şifli Merkez ve bağlantı yollarını ilişkin -107- patfalek 1/1.000 ölçekli Uygulama İmar Planı 3194 sayılı İmar Kanunu 9. Maddesi ve 1 numaralı Cumhurbaşkanlığı kararnameyi 102 (a) hükümleri uyarınca onaylandı.

T.C.
ÇEVRE, ŞEHİRCİLİK
VE İKLİM BİLGİSİZLİĞİ BAKANLIĞI
Mekansal Planlama Genel Müdürlüğü

Serkan GENÇ
Daire Başkanı

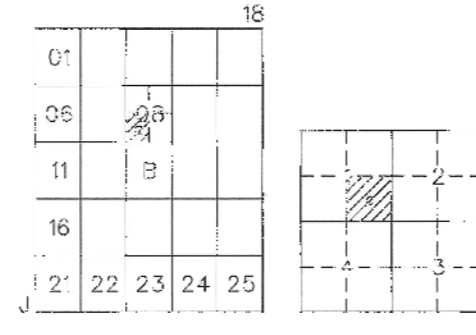

İVRİNDİ
(BALIKESİR)
J18-b-08-d-1-c

18-b-08-c-1-b

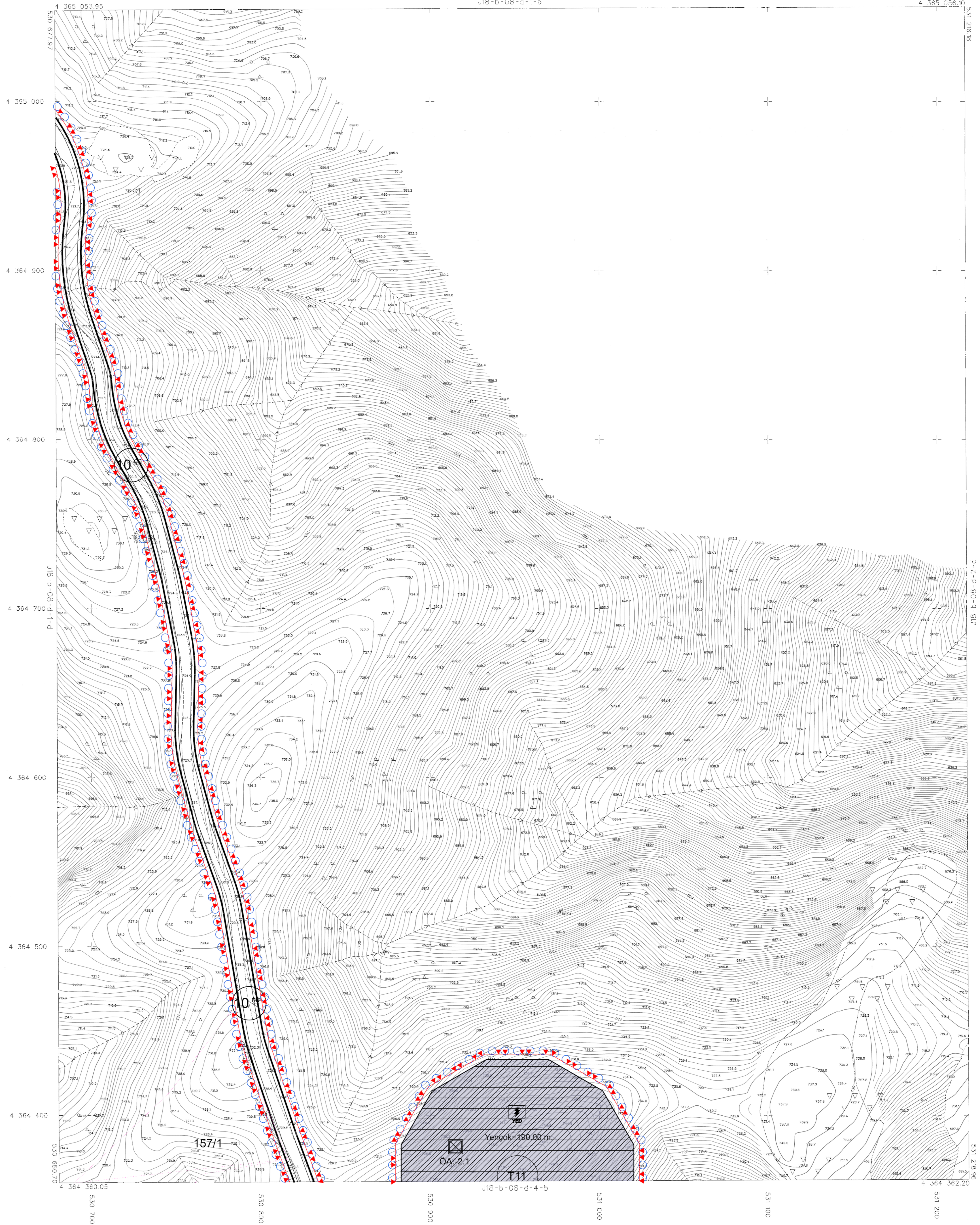

1:BAKIM SİZİT 74016000 ÇEKİMİNİN FOTOGRAFİYALIK HARİTAYA İHTİMLERİN
YAPILMASI İÇİN KULLANILAN VERİLERİN 60 (OLİMPİK) İNŞA-29 (GAT)
EHLİKLİ HARİTAYA YAKIN OLMASIDIR.

1:1000

KÖTÜŞEHİR GİRİŞİM SERMAYELERİ LTD. ŞTİ.

Yançok

İTİFAK KURUMUNUN ÇEVRE, ŞEHİRCİLİK VE İKLİM BİLGİSİZLİĞİ BAKANLIĞI'NA
TARAFINDAN VERİLEN İZİN BELGESİNE GÖRE ÇEKİMİNİN YAPILMASI İÇİN
KULLANILAN VERİLERİN 60 (OLİMPİK) İNŞA-29 (GAT) EHLİKLİ HARİTAYA
YAKIN OLMASIDIR.

İTİFAK KURUMUNUN ÇEVRE, ŞEHİRCİLİK VE İKLİM BİLGİSİZLİĞİ BAKANLIĞI'NA
TARAFINDAN VERİLEN İZİN BELGESİNE GÖRE ÇEKİMİNİN YAPILMASI İÇİN
KULLANILAN VERİLERİN 60 (OLİMPİK) İNŞA-29 (GAT) EHLİKLİ HARİTAYA
YAKIN OLMASIDIR.

sm

İVRİNDİ - J18-b-08-d-1-c
(BALIKESİR)