

İZMİR İLİ BERGAMA İLÇESİ MANİSA İLİ SOMA İLÇESİ VE BALIKESİR İLİ İVRİNDİ İLÇESİNDE YENİLENEBİLİR ENERJİ KAYNAKLARINA DAYALI ÇRETİM TESİSİ ALANI (RES - 252 Mw) AMAÇLI 1/1000 ÖLÇEKLİ UYGULAMA İMAR PLANI

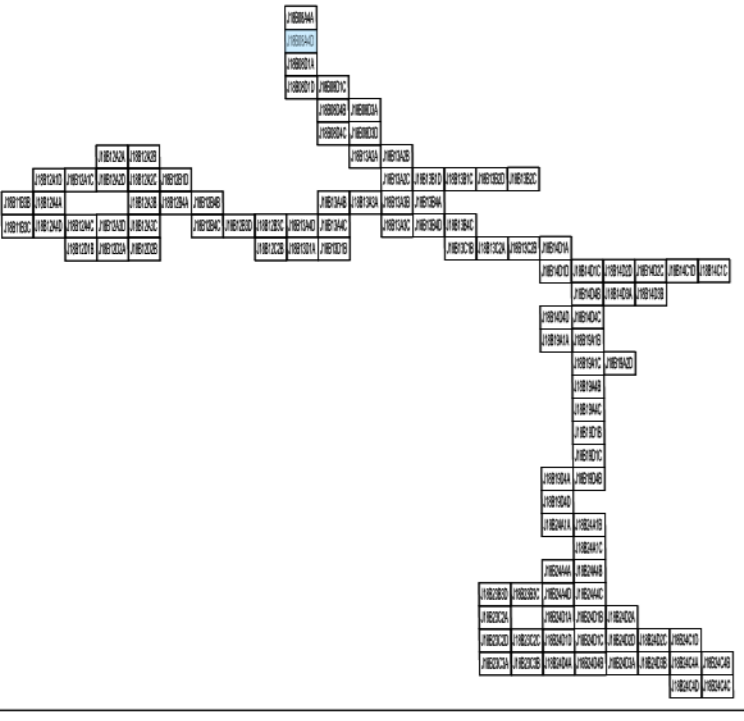

Dosya No : 1350937820
Plan No : UTP-001066692
Ölçek : 1/1.000

Enerjiya Enerji Çretim A.Ş. tarafından sunulan İzmir İli, Bergama İlçesi, Manisa İli, Soma İlçesi ve Balıkesir İli, İvrindi İlçesi sınırları içerisinde 06.04.2023 tarihli ve ON/10779-20/05405 numaralı Çretim Ön Lisansına sahip Uygur Rüzgar Enerji Santrali Projesi (252 MWm) kapsamında 60 adet Turbin Alanı, Şifit Merkezi ve bağlantı yollarını ilişkin-107-patfak 1/1.000 ölçekli Uygulama İmar Planı 3194 sayılı İmar Kanunu 9. Maddesi ve 1 numaralı Cumhurbaşkanlığı kararnamesi 102 (a) hükümleri uyarınca sunuldu.

Tabii VAROL Şifit Planları

All Serkan EREL Şube Müdürü

T.C. ÇEVRE, ŞEHİRCİLİK VE İKLİM BÜYÜKLÜĞÜ BAKANLIĞI Mekansal Planlama Genel Müdürlüğü

Serkan GENÇ
Daire Başkanı

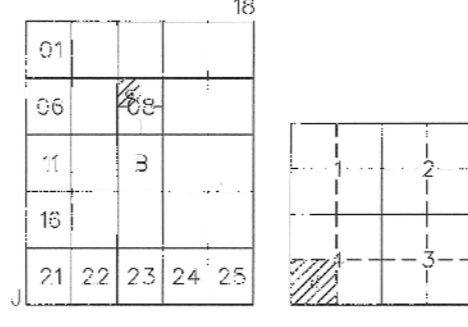

İVRİNDİ (BALIKESİR)
J18-b-08-a-4-d

J18-b-08-c-4-c

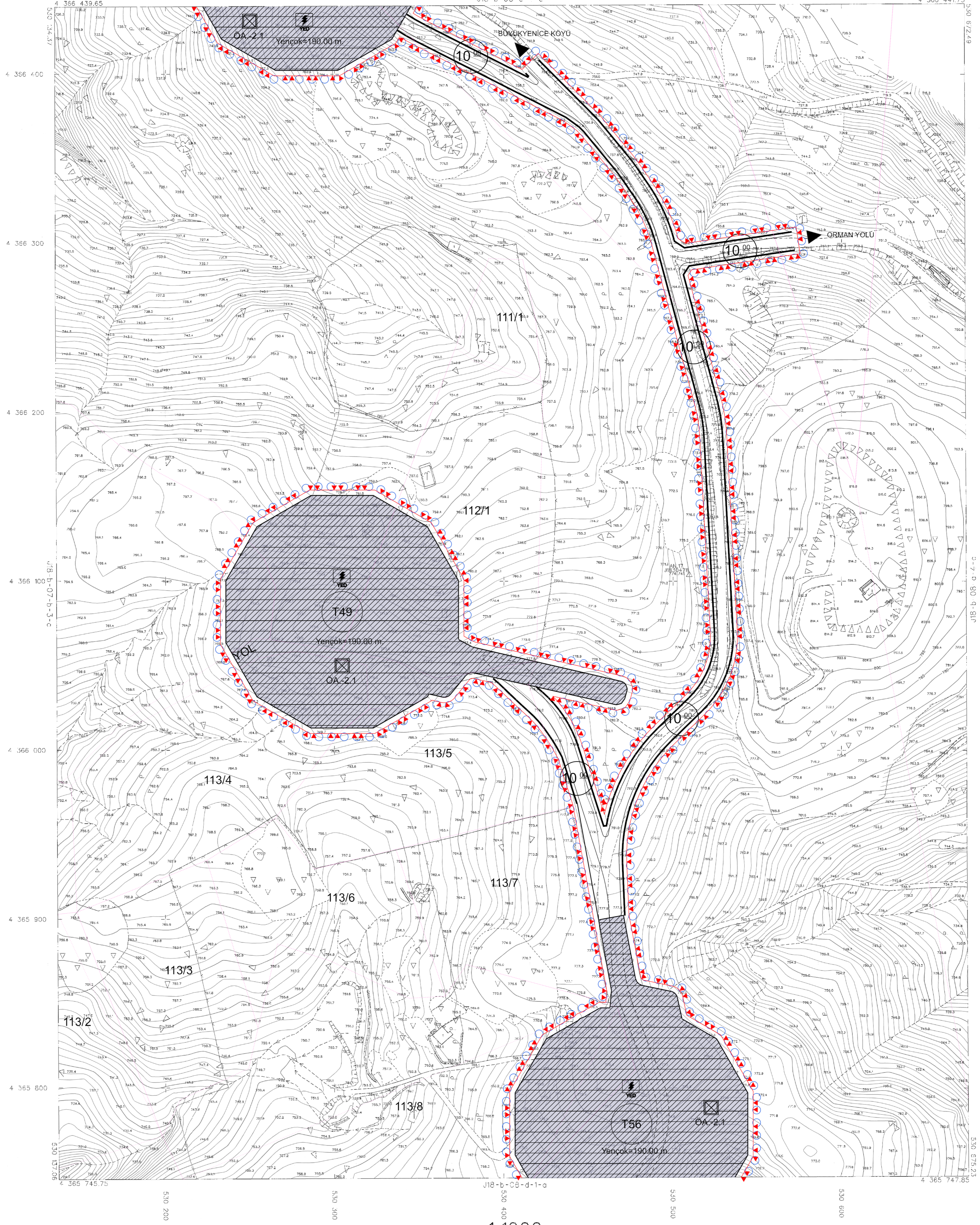

İTİFAKİ KÖRÖNÖRAT ÇİZİMİNDE VE BÖLGE WİNDİSİZLİK HARİTASINDA İZLENİLEN ENERJİ VERİMİNE İLİŞLİNİ TAYANIMLIYLA YERİNE ÇİZİLMİŞTİR. ÇİZİMİNDE YERİNE ÇİZİLMİŞTİR. ÇİZİMİNDE YERİNE ÇİZİLMİŞTİR. ÇİZİMİNDE YERİNE ÇİZİLMİŞTİR.



ÇEVRE, ŞEHİRCİLİK VE İKLİM BÜYÜKLÜĞÜ BAKANLIĞI Mekansal Planlama Genel Müdürlüğü

SRK

1: ANA PLAN ÇİZİMİNDEN ÇIKARILAN İMAR ÇİZİMİNİN AYRILIK ÇİZİMİDİR. PUFİTAL ANA PLAN İZLENİMİNİN AYRILIK ÇİZİMİDİR. İZLENİMİN AYRILIK ÇİZİMİDİR.

1:1000