

BALIKESİR İLİ ALTIEYLÜL İÇİŞİ VE YENİLENERGİLİ ENERJİ SANTRALİNE BAĞLI FİZİKİ TESİS ALANI (RÖ3 - 78 MW KAPASİTE) İÇİN 1/1000 ÖLÇEKTE İKİNCİ VE ÜÇÜNCÜ KATMAN İYİLEŞTİRME PLANI

	05A2010	05A2011	05A2012	05A2013
05A2014	05A2015	05A2016	05A2017	05A2018

01					
06					
11	A				
16					
21					

ALTIEYLÜL
(BALIKESİR)
I20-a-22-d-4-b
I20-a-22-d-1-c

Doğru No : 101/032200
Plan No : IŞP-10106/5593
Ölçek : 1/1.000

Müellifçe hazırlanan Balıkesir İl, Altieylül İlçesi, Körfez Mahallesi, Balıkesir Rüzgar Enerji Santraline İlgili 9 parçalık 1/1.000 ölçekli uygulama imar plan değişikliği ve ilave 1 Nolu Cümhuriyet Kararnamesi'nin 102/181 maddesi ile 3194 sayılı İmar Kanunu'nun 9. maddesi hükümleri uyarınca onaylandı.

T.C.
ÇEVRE, ŞEHİRCİLİK VE KLİM BAKANLIĞI
Mekansal Planlama Genel Müdürlüğü

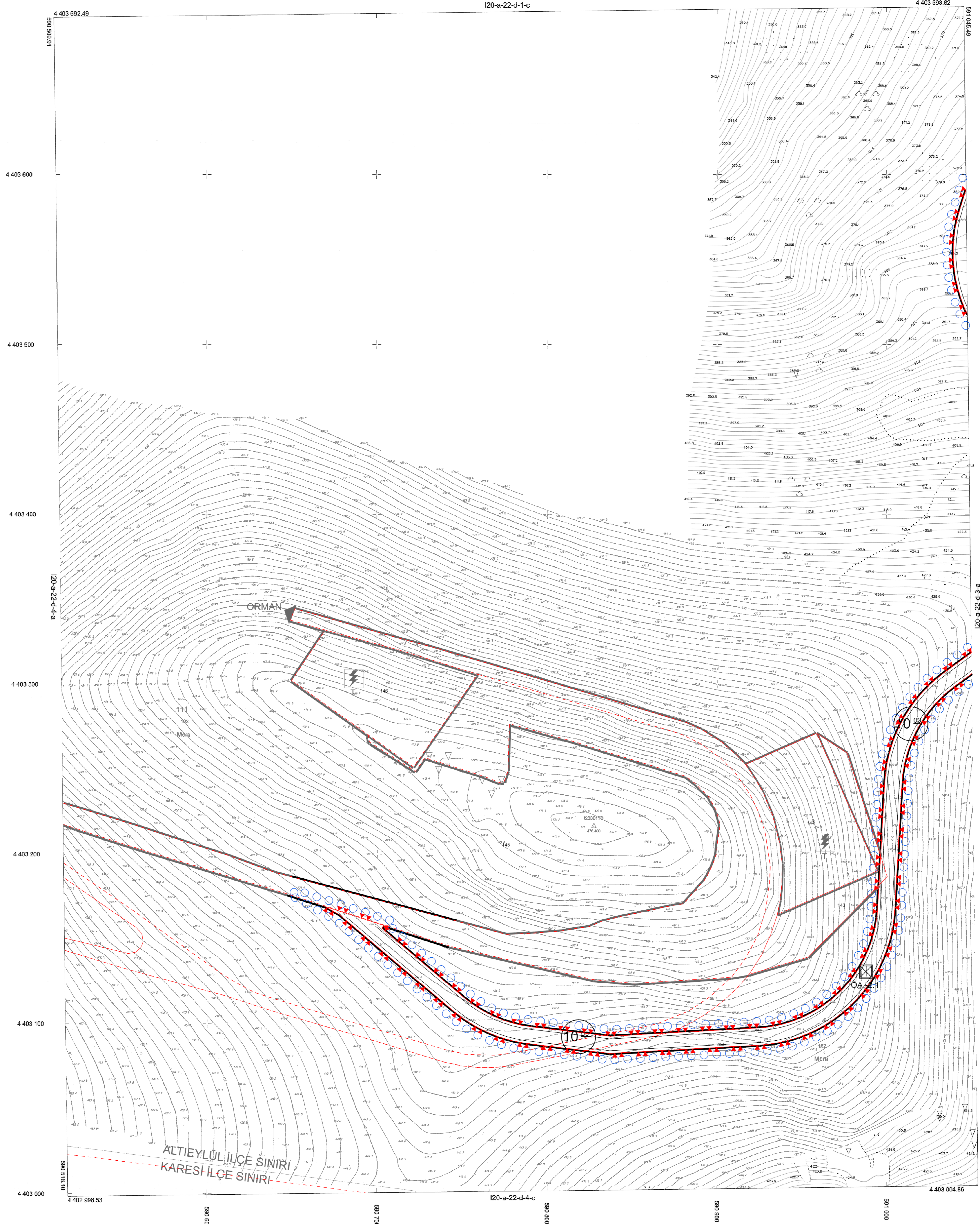

İTİFAKİ KORDİNAT SİSTEMİNDE VE 2008.00 EPOÇUNDA OLAN HARİTA HARİTA LTD. ŞTİ. TARAFINDAN İYİLEŞTİRİLMİŞ VE ÇİZİMİNDEN YAPILAN 19 ADIT HALIHAZIR HARİTA 1 NEMANALI ÇİZİMİNDE ÇİZİMİNİ YAPAN VE İYİLEŞTİRİLEN HARİTA İYİLEŞTİRİLMİŞ GÖRÜNÜŞTÜRÜMÜDÜR.



S. N. S. S.

ALTIEYLÜL - I20-a-22-d-4-b
(BALIKESİR)

1:1000

30 TEMUZ 2023 TARİHİNDE ÇEKİLEN HAVA FOTOĞRAFLARINDAN ÜRETİLEN PAFTALARDA, İYİLEŞTİRİME VE YERSEL DÜZENLEMELERİNİN ÇATI ÇİZİMLERİNİN YERİNE KESİLMİŞTİR.

MÜHÜR
MÜHÜR
MÜHÜR