

BALIKESİR İLİ ALTIEYLÜL İÇİŞİ VE
YENİLENERLİL ENERJİ SANTRALİNE BAĞLI
FİZİKİ TESİS ALANI
(RÖ3 - 78 Mkw KAPRIYU ANAÇLI
13000 ÖLÇEKLİ İYİ VE DEĞİŞİKLİK
UYGULAMA PLANI)

01	02	03	04	05	06
07	08	09	10	11	12
13	14	15	16	17	18
19	20	21	22	23	24
25	26	27	28	29	30

01	02	03	04	05	06
07	08	09	10	11	12
13	14	15	16	17	18
19	20	21	22	23	24
25	26	27	28	29	30

ALTIEYLÜL (BALIKESİR) I20-a-22-d-3-a

I20-a-22-d-2-d

Değer No : 101/032209
Plan No : IUP-10106/5593
Ölçek : 1/1.000

Müellifince hazırlanan Balıkesir İl, Altieylül İlçesi, Kırsal Mahallesi, Balıkesir Rüzgar Enerji Santraline İlgili 9 parselde 1/1.000 ölçekli uygulama imar planı değişikliği ve ilave 1 Nolu Çukurbayraklı Kararname'nin 102/18) maddesi ile 3194 sayılı İmar Kanunu'nun 9. maddesi hükümleri uyarınca onaylandı.

T.C.
ÇEVRE, ŞEHİRCİLİK VE İKLİM BÜYÜKLÜĞÜ BAKANLIĞI
Mekansal Planlama Genel Müdürlüğü

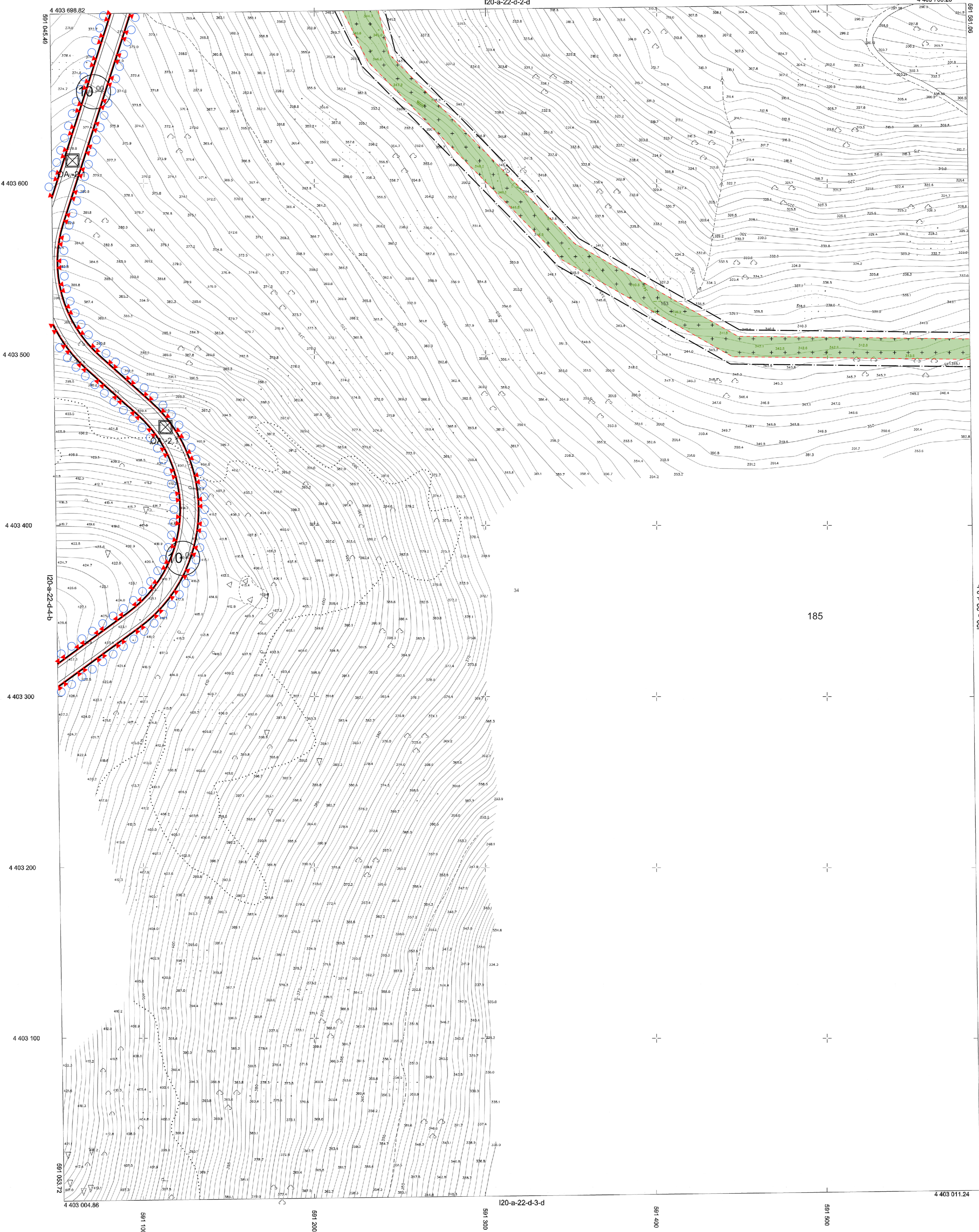

İTİFAK KORDİNAT SİSTEMİNDE VE 2015.03
EPİGRAMDA BİRLİK HARİTA HARİTA LTD. ŞTİ.
TARAFINDAN BALIKESİR İLİ İÇİŞİ VE KAPRIYU ANAÇLI
YAPILAN 10 ADET HALIHAZIR HARİTA 1/10.000 ÖLÇEĞİNDE
ÇİZİLMİŞ VE İKLİM BÜYÜKLÜĞÜ BAKANLIĞI GENEL MÜDÜRLÜĞÜ
ONAYLANMIŞTIR.



S. N. N. N.

ALTIEYLÜL - I20-a-22-d-3-a
(BALIKESİR)

30 TEMMUZ 2023 TARİHİNDE ÇEKİLEN HAVA FOTOĞRAFLARINDAN ÜRETİLEN
PAFTALARDA, KİMYETLENDİRME VE YERSEL BUFTOLAMA BİNA DİJİTAL
FİRMALARININ YAPILDIĞI GİZE.

1:1000

NOT: HARİT. BİRLİK HARİTA HARİTA LTD. ŞTİ.