

BALIKESİR İLİ ALTIEYLÜL İÇİŞİ
YENİLENERLİL ENERJİ SANTRALİNE BAĞLI
FİZİKİ TESİS ALANI
(RZS - 10 MW KAPASİTE)
1/1000 ÖLÇEKLERİ VE VE DEĞİŞİMLİK
UYGULAMA PLANI

01	02	03	04	05
06	07	08	09	10
11	12	13	14	15
16	17	18	19	20
21	22	23	24	25

01	02	03	04	05
06	07	08	09	10
11	12	13	14	15
16	17	18	19	20
21	22	23	24	25

ALTIEYLÜL
(BALIKESİR)
I20-a-22-d-2-d
I20-a-22-d-2-a

Doğru No : 101/032220
Plan No : IUP-10106/5593
Ölçek : 1/1.000

Müellifince hazırlanan Balıkesir İl, Altieylül İlçesi, Kırsal Mahallesi, Balıkesir Rüzgar Enerji Santrali'ne ilişkin 9 parafıkla 1/1.000 ölçekli uygulama imar planı değişikliği ve ilave 1 Nolu Cumhuriyetlik Kararname'nin 102/181 maddesi ile 3194 sayılı İmar Kanunu'nun 9. maddesi hükümleri uyarınca onaylandı.

T.C.
ÇEVRE, ŞEHİRCİLİK VE KLİM BAKANLIĞI
Mekansal Planlama Genel Müdürlüğü

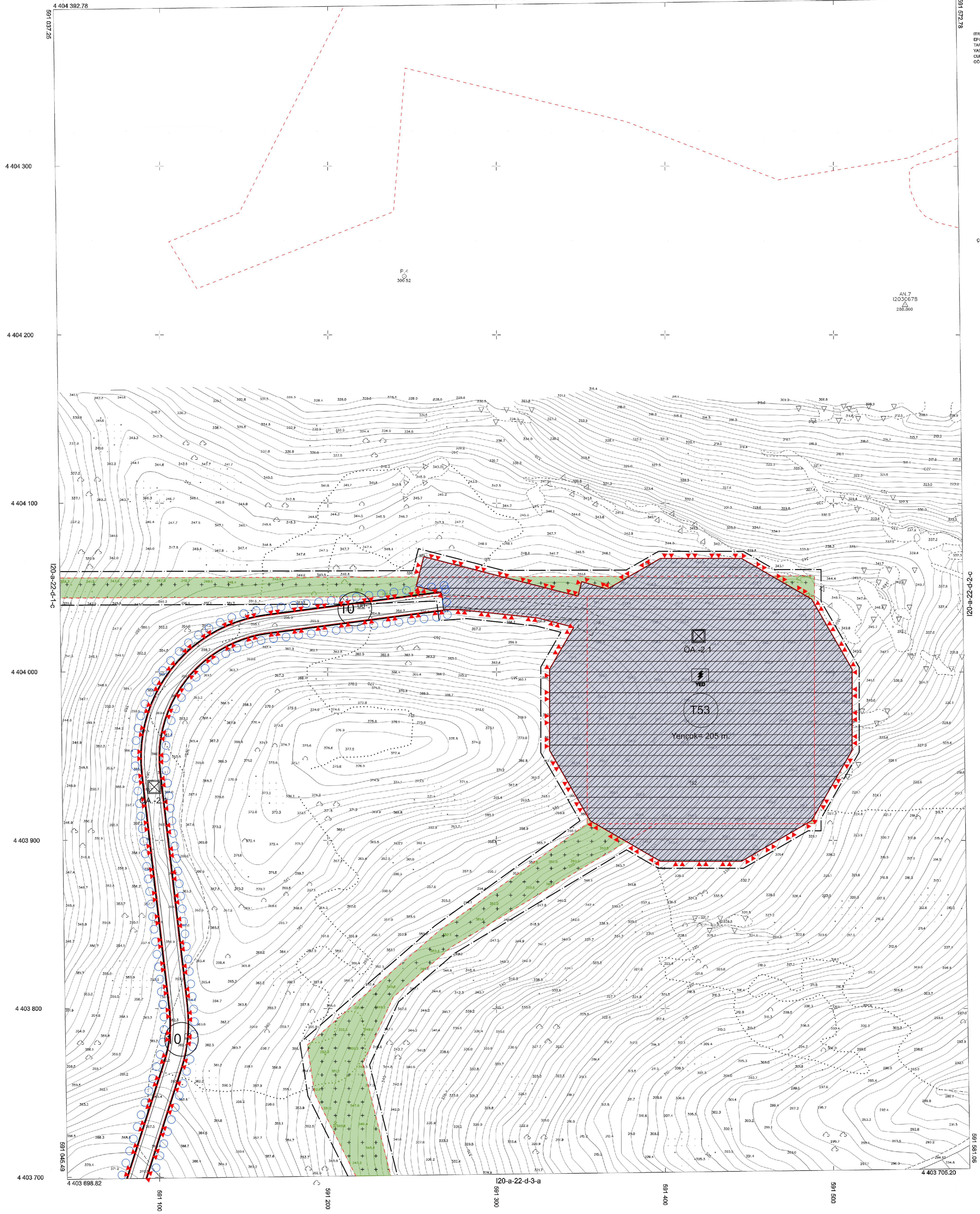

İTİFAK KODORİNGAT SİSTEMİNDE VE 2005.00 EPİDOĞRMA BİLİK HARİTA HARİTA LTD. ŞTİ. TARAFINDAN BİRİNCİ PROJELENE BİR KAVRANIMDA YAPILAN 10 ADET HALHAZIR HARİTA 1 NUMARALI ÇEVRE, ŞEHİRCİLİK VE KLİM BAKANLIĞI GENEL MÜDÜRLÜĞÜNE GÖNDERİLMİŞTİR.



2. KİŞİ

ALTIEYLÜL - I20-a-22-d-2-d
(BALIKESİR)