

BALIKESİR İLİ ALTYAPU İÇERİŞİ
YENİLENERLENERJİ KANAKASINA BAĞLI
FİZİKİ TESİS ALANI
İREK-3-18 MÜHÜRLEME AMAÇLI
1/1000 ÖLÇEKLERİ VE VE DEĞİŞİMLİK
UYUMLAMA İMAR PLANI

01	02	03	04	05	
06	07	08	09	10	
11	A	12	13	14	
15	16	17	18	19	
20	21	22	23	24	25

01	02	03	04	05	
06	07	08	09	10	
11	A	12	13	14	
15	16	17	18	19	
20	21	22	23	24	25

MERKEZ-BALIKESİR
(MERKEZ-BALIKESİR)
I20-a-22-d-1-c
I20-a-22-c-1-d

Dosya No : 101/03220
Plan No : I20-a-22-d-1-c
Ölçek : 1/1.000

Müellifçe hazırlanan Balıkesir İl, Altıyüklü İlçesi, Körfez Mahallesi, Balıkesir Rüzgar Enerji Santrali'ne ilişkin 9 parçalık 1/1.000 ölçekli uygulama imar planı değişikliği ve ilave 1 Nolu Cumhurbaşkanlığı Kararnamesi'nin 102/181 maddesi ile 3194 sayılı İmar Kanunu'nun 9. maddesi hükümleri uyarınca onaylandı.

T.C.
ÇEVRE, ŞEHİRCİLİK VE KLİM BAKANLIĞI
Mekansal Planlama Genel Müdürlüğü a.

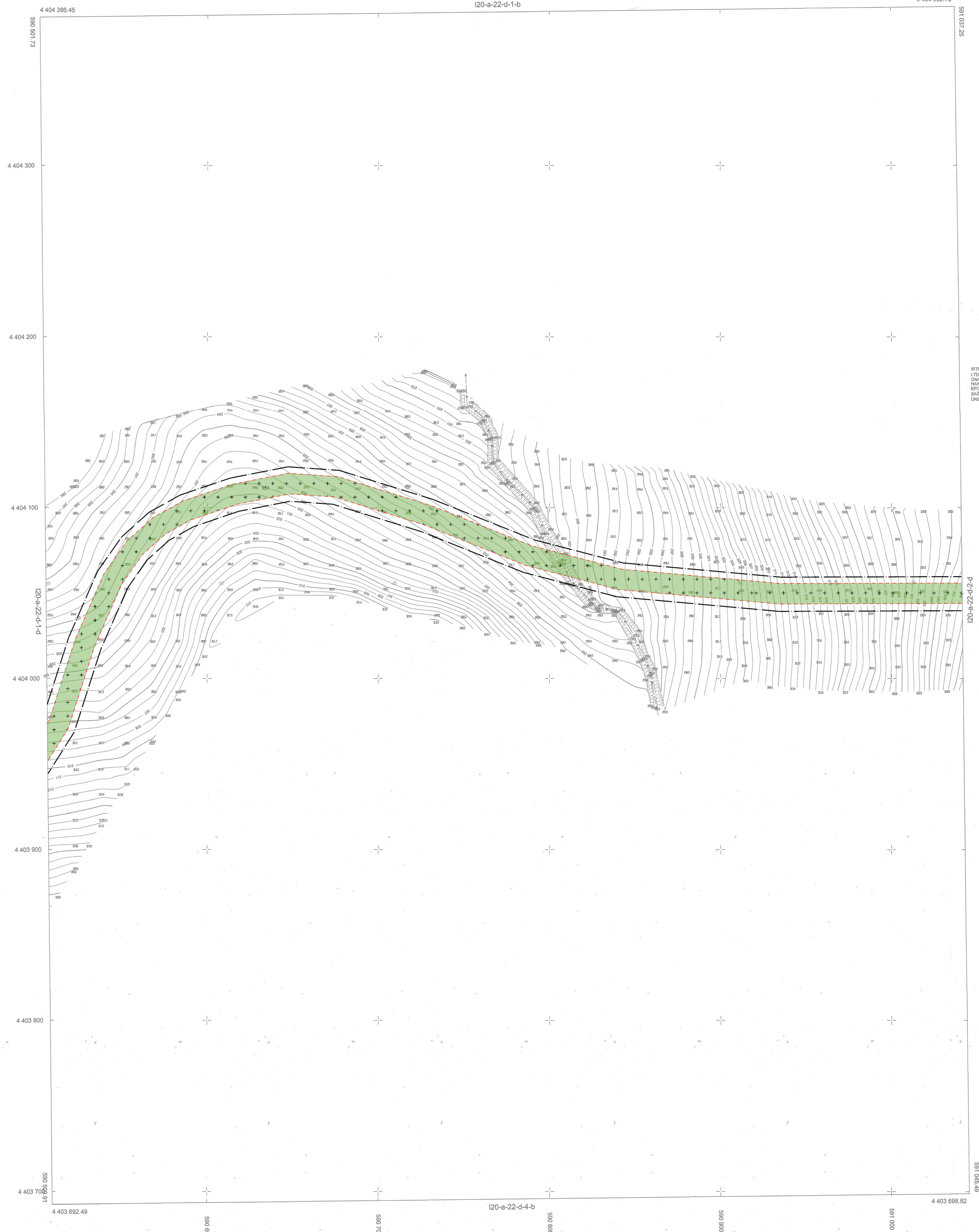

MERKEZ-BALIKESİR
I20-a-22-d-1-c

İRTF 96 KOORDİNAT SİSTEMİNDE AY - ER HARİTA LTD. ŞTİ TARAFINDAN YAPILAN 2008 TARİHİNDE ONAYLANAN 65 -ADET HALHAZIR HARİTA UZUNLU HARİTA İNŞAAT LTD. ŞTİ. TARAFINDAN VE 2005-06 EPÖĞÜNDE YAPILAN HALHAZIR HARİTA İLE BUTUNLUK SAĞLANARAK TOPLAM 15 ADET HALHAZIR HARİTA ÖRETLİMİŞ OLUŞ 15 ADET HALHAZIR HARİTA ONAYLANMIŞTIR.

BALIKESİR İL ÇEVRE BAKANLIĞI
MÜHÜR
Görel Sahreter

DATUM : IRTF 96
D.O.B. : 27
D.G. : 3

1/1000

KADASTRAL MÜLKİYETLERİ TAŞIFIMDAN İŞLENMİŞTİR.
MEHMET ÖZGÜN
HARİTA MÜHENDİSİ

MÜTEAHHİT : UZUNLU HARİTA İNŞAAT LTD.ŞTİ.
MES.MÜH. : MEHMET ÖZGÜN
TERİSMAT : UZUNLU HARİTA İNŞAAT LTD.ŞTİ.