

BALIKESİR İLİ ALTYAPU İÇİN
YENİLENERLENERJİ KAYNAĞINA BAĞLI
FİZİKİ TESİS ALANI
(RZ-3 - 30 MW KAPALI AMACLI
1000 ÖLÇEKLİ R. VE VE DEĞİŞİKLİK
UYGULAMA PLANI

01	02	03	04	05	06
06	07	08	09	10	11
11	A				
16					
21	22	23	24	25	
26					

01	02	03	04	05	06
06	07	08	09	10	11
11	A				
16					
21	22	23	24	25	
26					

BALIKESİR 120-a-21-c-3-b

120-a-21-c-2-c

4 403 686.10

MÜTEAHHİT AY-ER HARİTA LTD. ŞTİ.
TARAFINDAN YAPILAN BALIKESİR RÜZGAR
ENERJİ SANTRALİ TESİS ALANININ
60 ADET FİZİKİ HARİTA ÇIKARILDI.
24.01.2008

M. ÇETİNKAYA
AYHAN ÇETİNKAYA
MİRHA ÇETİNKAYA
SİBEL ÇETİNKAYA
24.01.2008

Dünya No : 101.002200
Plan No : 101-101065593
Ölçek : 1/1.000
Müellifince hazırlanan Balıkesir İl, Altıeyül İlçesi, Kürse Mahallesi, Balıkesir Rüzgar Enerji Santral'ine ilişkin 9 parçalık 1/1.000 ölçekli uygulama imar planı değişikliği ve ilave 1 Nolu Cümhuriyetlik Kararname'nin 102/181 maddesi ile 3194 sayılı İmar Kanunu'nun 9. maddesi hükümleri uyarınca onaylandı.
T.C.
ÇEVRE, ŞEHİRCİLİK VE KLİM BAKANLIĞI
Mekansal Planlama Genel Müdürlüğü a.

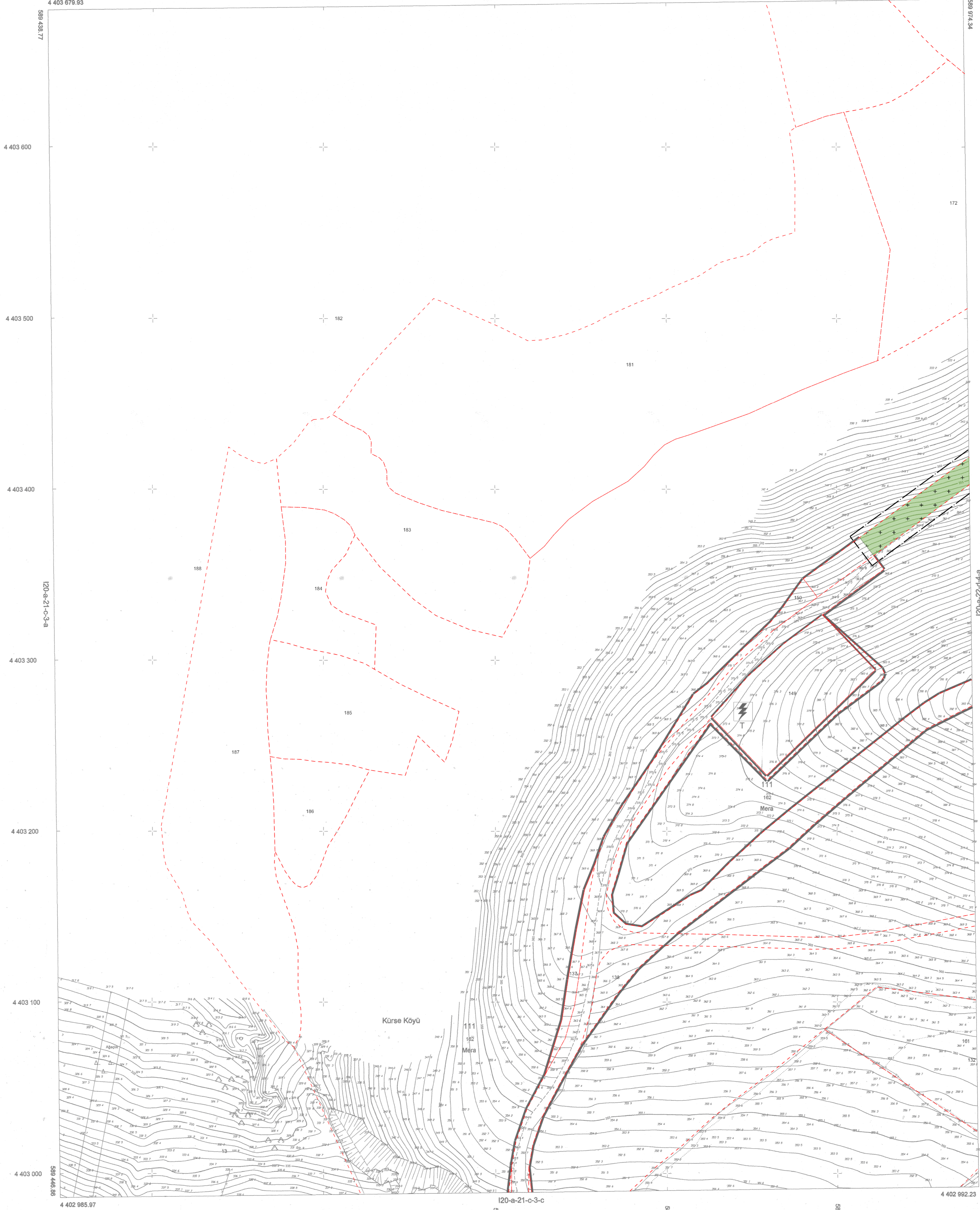

589 438.77
4 403 600
4 403 500
4 403 400
4 403 300
4 403 200
4 403 100
4 403 000
589 448.98

589 671.34
172
8-a-21-c-2-c
589 822.48

DATUM : ITRF96
D.O.B. : 27
D.G. : 3
KADASTRAL MÜHÜRÜ TARAFINDAN İŞLENMİŞTİR.
AYHAN ÇETİNKAYA
HARİTA MÜHÜRÜSÜ

1/1000

MÜTEAHHİT : AY-ER HARİTA LTD. ŞTİ.
MES. MÖH. : AYHAN ÇETİNKAYA
TERGİMAT : AY-ER HARİTA LTD. ŞTİ.

BALIKESİR - 120-a-21-c-3-b